

FARMACIE COMUNALI

- + Farmacia Comunale N.1 - Porta Mare
- + Farmacia Comunale N.2 - Estense
- + Farmacia Comunale N.3 - Gaibanella
- + Farmacia Comunale N.4 - Arianuova
- + Farmacia Comunale N.5 - Mizzana
- + Farmacia Comunale N.6 - Pomposa
- + Farmacia Comunale N.7 - Barco
- + Farmacia Comunale N.8 - Stazione
- + Farmacia Comunale N.9 - Foro Boario
- + Farmacia Comunale N.10 - Krasnodar
- + Farmacia Comunale N.11 - Pontegradella

Per i cittadini che non utilizzano la Certificazione on line, è comunque possibile rivolgersi agli Sportelli Anagrafici comunali.

SPORTELLI ANAGRAFICI

- S.C.A Via Fausto Beretta 1 - Ferrara
- Via O. Putinati, 165/E - Ferrara
- P.zza Buozzi, 14 - Pontelagoscuro
- Via Ladino, 24 - Porotto
- Via Sansoni, 20 - Gaibanella
- Via Copparo, 276 - Boara
- CUP Ospedale (Sportello 8) Via Aldo Moro n. 8, Cona

Per informazioni:

infoanagraficaonline@comune.fe.it

CERTIFICATI ON LINE

Anagrafe

- ➔ Certificato Anagrafico di Nascita
- ➔ Certificato Anagrafico di Matrimonio
- ➔ Certificato Anagrafico di Morte
- ➔ Certificato di Residenza
- ➔ Certificato di Cittadinanza
- ➔ Certificato di Residenza e Cittadinanza
- ➔ Certificato di Stato libero
- ➔ Certificato di Vedovanza
- ➔ Certificato di Esistenza in vita
- ➔ Certificato di Stato di Famiglia
- ➔ Certificato contestuale di Singolo (Residenza, Cittadinanza, Nascita)
- ➔ Certificato contestuale di Singolo (Residenza, Cittadinanza, Stato libero)
- ➔ Certificato contestuale di Singolo con Stato di Famiglia (Residenza)
- ➔ Certificato contestuale di Singolo con Stato di Famiglia (Residenza, Cittadinanza, Nascita)
- ➔ Certificato contestuale di Famiglia (Residenza, Cittadinanza)
- ➔ Certificato contestuale di Famiglia (Residenza, Stato Civile)
- ➔ Certificato di Residenza A.I.R.E.
- ➔ Certificato di Cittadinanza A.I.R.E.
- ➔ Certificato di Stato di Famiglia A.I.R.E.
- ➔ Certificato di Stato libero A.I.R.E.

Stato Civile

- ➔ Certificato di Nascita
- ➔ Certificato di Matrimonio
- ➔ Certificato di Morte



IL COMUNE
A CASA TUA

Fai da te i certificati
di anagrafe e di stato civile
EVITA LA FILA

<http://anagrafeonline.comune.fe.it>

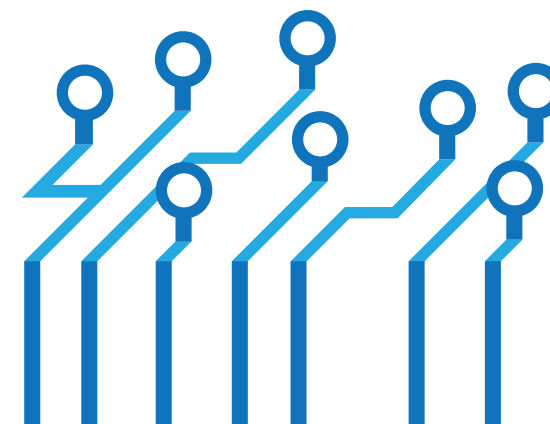

QUANDO SERVE IL CERTIFICATO

Per legge i certificati possono essere utilizzati solo per i rapporti con i privati.

Per i rapporti con la Pubblica Amministrazione o con un gestore di pubblici servizi è obbligatoria l'autocertificazione e non può, in nessun caso, essere accettata la presentazione di una certificazione di anagrafe e/o stato civile.

DOVE FARE IL CERTIFICATO

I certificati di Anagrafe e Stato Civile, vengono rilasciati:



dal servizio **AnagrafeOnline** del tuo Comune che ti permette di stampare i certificati da casa
<http://anagrafeonline.comune.fe.it>



nelle **Farmacie Comunali**

COSA OCCORRE

Per ottenere i certificati dal servizio AnagrafeOnline del Comune di Ferrara devi usare le tue credenziali personali



Se non sei ancora in possesso delle credenziali, **puoi ottenerle in modo facile e gratuito richiedendole direttamente on line**, seguendo la procedura di registrazione che trovi descritta sulla pagina informativa della certificazione.



Farmacie Comunali è necessario **presentare la tessera sanitaria**.

QUANTO COSTA

Per il certificato on line non è richiesto **alcun costo aggiuntivo**, tranne i bolli previsti dalla legge, in base all'uso che se ne deve fare.

Gli estremi dell'eventuale bollo, devono essere indicati sul certificato per renderlo valido.

