



*Ferrara  
Voghiera  
Masi Torello*

## *Corpo Polizia Municipale*

### *Terre Estensi*

*Dati sull'attività svolta  
anno 2014*

*Sintesi*

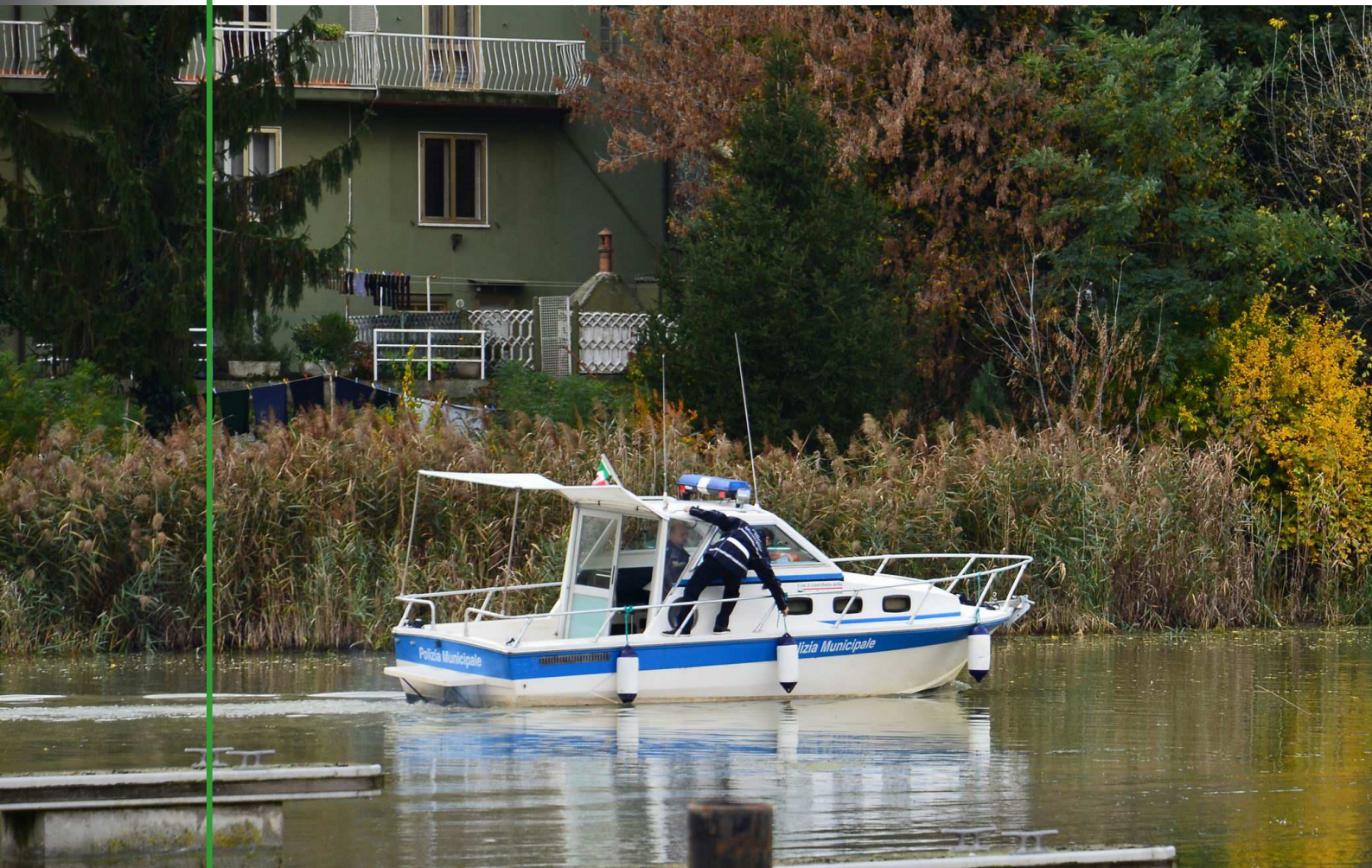

*Ricostituzione del Nucleo Operativo Fluviale per controllo delle vie fluviali navigabili*

*Circa 80 km comprendenti un tratto del Fiume Po, il canale Boicelli, il canale Burana, il Po di Volano ed il Po morto di Primaro*

# IL CORPO di POLIZIA MUNICIPALE TERRE ESTENSI

Ferrara – Voghiera - Masi Torello

## IN CIFRE (2014)

### TOTALE ADDETTI CON QUALIFICA DI POLIZIA MUNICIPALE

**N. 169** [UOMINI n. **84** DONNE n. **85**]

- 1** Comandante
- 1** Vicecomandante
- 1** Commissario Superiore
- 6** Ispettori Superiori
- 10** Ispettori Capo
- 2** Ispettori Scelti
- 148** Agenti/Assistenti/Sovrintendenti [UOMINI n. **71** DONNE n. **77**]

### TOTALE ALTRO PERSONALE N. 13

- 9** Operatori Comunali di Mobilità
- 4** Amministrativi

TOTALE ORGANICO N. 182

### ORGANIGRAMMA DEL CORPO DI POLIZIA MUNICIPALE

- 2** Divisioni
- 13** Uffici/Reparti
- 8** Nuclei
- 8** Sezioni
- 4** Sedi (Comando centrale, Reparto Zona Centro, Reparto Zona Nord, Reparto Associazione Forese)

### VEICOLI IN DOTAZIONE

- **56** biciclette
- **20** motocicli
- **33** autoveicoli
- **1** natante

### STRUMENTAZIONE IN DOTAZIONE

- **2** etilometri
- **5** etilometri precursori
- **3** telelaser
- **1** autovelox

### ALTRE DOTAZIONI

- **2** cavalli

613.066 km. percorsi con i veicoli di servizio a motore e circa  
36.500 km. coperti con biciclette di servizio.

## AREA I SICUREZZA STRADALE

### ATTIVITA' DI POLIZIA STRADALE – SERVIZI PARTICOLARI

#### **Servizi per la sicurezza stradale programmati eseguiti in orario diurno 07/19, n. 664**

Per scongiurare comportamenti particolarmente rischiosi viene predisposta una specifica programmazione di controlli eseguiti con l'ausilio di strumentazioni, quali telelaser ed etilometri.

#### **Servizi per la sicurezza stradale eseguiti in orario diurno 07/19, n. 161**

Per scongiurare comportamenti particolarmente rischiosi sul raccordo autostradale Ferrara - Porto Garibaldi con l'ausilio di autovelox è predisposta una specifica programmazione concordata con la Polizia Stradale

#### **Servizi per la sicurezza stradale d'iniziativa del personale in orario diurno 07/19, n. 65**

La strumentazione per il controllo della velocità e per il contrasto della guida in stato d'ebbrezza, viene ulteriormente utilizzata dal personale a definizione di esposti e segnalazioni o per monitorare particolari situazioni di traffico.

#### **“Stragi del Sabato sera” servizi speciali eseguiti in orario notturno 19/03, n. 34**

Per far fronte al crescente fenomeno della incidentalità causata, soprattutto nei fine settimana, dalla guida in stato di ebbrezza e dalla circolazione oltre i limiti di velocità consentita, vengono programmati servizi speciali utilizzando gli strumenti in dotazione (telelaser, etilometri, pre test).

“**Sicuri d'inverno**” controlli programmati condotti dagli agenti per riscontrare l'efficienza dei veicoli e la loro corretta conduzione, anche con condizioni meteorologiche avverse, anche in collaborazione con ASSOGOMME sono stati dal 16/12/2013 al 30/04/2014 e dal 15/11/2014 al 15/12/2014 **n.1.433** per un totale di **n.11.470** veicoli controllati (velocipedi,ciclomotori, motocicli,autovetture,autocarri) contestando **n.59** sanzioni.

#### **Tutela degli utenti deboli presso le scuole**

Il controllo quotidiano continuativo ha interessato **n. 21** plessi scolastici; quello a rotazione (anno scolastico 2013-2014) **n.6** per un totale di **n. 6285** servizi

#### **Tutela degli utenti deboli e circolazione dei velocipedi**

Dal 2012 i servizi specifici a tutela degli utenti deboli, ciclisti e pedoni, hanno acquisito la valenza di vero e proprio progetto a cui partecipano tutti gli Agenti del Corpo, nel corso del corrente anno sono stati effettuati in totale **n. 10.891** interventi. L'attività sanzionatoria costituita da **n. 52** verbali ha prodotto un maggior rispetto delle norme del CdS a tutela degli stessi conducenti di biciclette.

#### **Controlli sull'autotrasporto**

I controlli d'iniziativa sull'autotrasporto nonché le verifiche a seguito di incidenti stradali in cui restavano coinvolti veicoli soggetti alle disposizioni del Regolamento 561/2006 CE (la mancata osservanza dei tempi di guida e di riposo, dell'eccedenza di massa, il mancato rispetto delle velocità consentite, cronotachigrafo mancante o mal funzionante ovvero irregolarità nell'uso dello stesso) hanno comportato un totale di **n. 487** violazioni.

#### **Proposte di ordinanze permanenti**

Per risolvere situazioni particolari, connesse alla viabilità, i Reparti Centro Nord, Sud e R.A.F. hanno altresì presentato al competente Servizio Mobilità **n. 81** proposte di ordinanza di viabilità.

## ATTIVITA' SANZIONATORIA

Sanzioni a leggi e regolamenti amministrativi locali e nazionali **№. 525**

Sanzioni al Codice della Strada **61835** di cui **24466** accertate con 'MUSA'

Ecco le violazioni più significative:

Articolo CdS violato	Descrizione articolo	Violazioni accertate
Art.41	Rispetto segnalazioni semaforiche	<b>70</b>
Art. 80	Revisioni	<b>568</b>
Art. 141	Velocità accertata dagli agenti	<b>929</b>
Art. 142	Velocità rilevata con dispositivo telelaser	<b>211</b>
Art.142	Velocità rilevata con dispositivo telelaser dopo le ore 22.00	<b>95</b>
Art. 142	Velocità rilevata con dispositivo autovelox	<b>3208</b>
Art. 186	Guida in stato di ebbrezza	<b>13</b> Sanzione amministrativa
Art. 186	Guida in stato di ebbrezza	<b>39</b> Sanzione penale
Art. 187	Guida sotto effetto di stupefacenti	<b>1</b> Sanzione penale
Art.189	Omissione di soccorso	<b>49</b> Sanzione amministrative
Art.189	Omissione di soccorso	<b>16</b> Sanzione penale
Art. 191	Precedenza pedoni	<b>59</b>

A complemento di quanto già riportato in materia di "Piano di Sicurezza Stradale" segnaliamo inoltre:

Punti patente complessivamente accertati per la decurtazione	<b>10841</b>
Patenti complessivamente ritirate in attività di polizia stradale	<b>161</b>
Segnalazioni alla Prefettura per sospensioni patenti di cui:	<b>885</b>
- per recidiva	<b>17</b>
- ai sensi dell' art. 223 Cds	<b>271 di competenza PG</b>
Carte di circolazioni ritirate	<b>7</b>
Sequestri di veicoli	<b>187</b>
di cui ai sensi dell'art. 193 c.1 e 2	<b>167</b>
Fermi amministrativi	<b>53</b>
Veicoli rimossi	<b>1.951</b>

**CONTENZIOSO - CODICE DELLA STRADA**

**Ricorsi: 1013** verbali impugnati di cui:

innanzi al **Prefetto 444**: (146 da definire)-

innanzi al **Giudice di Pace 569**: (323 in attesa di sentenza).

**Rateizzazione** richieste **n. 9 di cui 4 accolte e 5 denegate** (8 nel 2013)

**Transiti e soste in ZTL** rilevate dagli Agenti contestualmente al funzionamento di MUSA **n. 1709** (1647 nel 2013)

**INFORTUNISTICA STRADALE**

<b>INTERVENTI INFORTUNISTICA</b>	<b>Anno 2014</b>	<b>Anno 2013</b>	<b>Differenza</b>
1) Incidenti stradali rilevati	<b>1024</b>	<b>1068</b>	<b>- 44</b>
2) Persone coinvolte	<b>2356</b>	<b>2560</b>	<b>- 204</b>
3) Persone rimaste infortunate	<b>559</b>	<b>601</b>	<b>- 42</b>
4) Persone decedute	<b>4</b>	<b>12</b>	<b>- 8</b>
5) Prognosi Riservate	<b>11</b>	<b>14</b>	<b>- 3</b>
6) Veicoli coinvolti	<b>1882</b>	<b>1982</b>	<b>- 100</b>
7) Accertamenti contravvenzionali	<b>1135</b>	<b>1149</b>	<b>- 14</b>
8) Ricorsi avverso le contravvenzioni accertate	<b>68</b>	<b>54</b>	<b>+ 14</b>
9) Comunicazioni per segnalaz. sospensione patente di guida	<b>291</b>	<b>341</b>	<b>- 50</b>
10) Segnalazioni per revisioni straordinarie dei veicoli	<b>20</b>	<b>19</b>	<b>+ 1</b>
11) Segnalazioni per danneggiamenti	<b>208</b>	<b>199</b>	<b>+ 9</b>
12) Querele ricevute e conseguenti indagini di P.G. espletate	<b>68</b>	<b>90</b>	<b>- 22</b>
13) Rilascio copie ai privati di atti inerenti gli incidenti stradali	<b>533</b>	<b>446</b>	<b>+ 87</b>
14) Interventi su incidente con constatazione amichevole	<b>420</b>	<b>368</b>	<b>+ 52</b>

<b>Trasmissione elaborati tecnici all'Autorità Giudiziaria</b>	<b>38</b> (31 nel 2013)
<b>Rilascio copie d'incidente a richiesta dei coinvolti</b>	<b>533</b> (446 nel 2013)

**Omissioni di soccorso a carattere penale (ex art. 189 cc. 1, 6 e 7)**

<b>2014</b>	<b>2013</b>	<b>2012</b>	<b>2011</b>
<b>16</b>	<b>16</b>	<b>26</b>	<b>24</b>

## Incidenti stradali: danni a cose e persone

Mese	Solo danni alle cose	Lesioni		Prognosi riservata		Esito mortale		Totale incidenti	Totale infortunati		Totale coinvolti
	Tot. incidenti	Tot. inc.	Tot. feriti	Tot. inciden.	Tot. P. R.	Tot. inciden.	Tot. decessi		Infortunati	%	Coinvolti
Gennaio	43	30	36	0	0	0	0	73	36	19.78	182
Febbraio	49	35	40	0	0	0	0	84	40	21.39	187
Marzo	36	36	39	1	1	0	0	73	40	22.22	180
Aprile	41	34	34	0	0	1	2	76	36	19.10	178
Maggio	42	42	42	1	1	0	0	85	43	24.29	177
Giugno	38	32	32	1	1	1	1	72	34	19.65	173
Luglio	40	44	54	1	1	1	1	86	56	29.32	191
Agosto	33	41	51	1	1	0	0	75	52	29.38	177
Settembre	38	43	47	2	2	0	0	83	49	24.05	200
Ottobre	46	54	55	3	3	0	0	103	58	26.98	215
Novembre	53	48	58	0	0	0	0	101	58	24.47	237
Dicembre	48	64	71	1	1	0	0	113	72	27.08	259
<b>Totali 2014</b>	<b>507</b>	<b>503</b>	<b>559</b>	<b>11</b>	<b>11</b>	<b>3</b>	<b>4</b>	<b>1024</b>	<b>574</b>	<b>24.36</b>	<b>2356</b>
<b>Totali 2013</b>	<b>554</b>	<b>488</b>	<b>601</b>	<b>14</b>	<b>14</b>	<b>12</b>	<b>12</b>	<b>1068</b>	<b>626</b>	<b>24.45</b>	<b>2560</b>

## Veicoli e Pedoni coinvolti

Mese	Velocipedi	Ciclomotori	Motocicli	Autovetture	Autocarri	Autobus	Altri Veicoli	Totali	Pedoni
Gennaio	9	4	3	107	9	3	0	135	12
Febbraio	17	1	2	108	10	2	6	146	5
Marzo	24	2	8	93	9	2	6	144	2
Aprile	12	6	12	99	8	1	2	140	5
Maggio	22	1	11	97	13	1	2	147	9
Giugno	14	3	14	89	10	2	6	138	1
Luglio	19	3	17	94	13	1	10	157	8
Agosto	12	2	11	92	15	0	9	141	4
Settembre	16	5	9	111	13	2	4	160	6
Ottobre	24	5	16	115	16	1	3	180	9
Novembre	21	5	5	135	12	0	8	186	8
Dicembre	16	2	3	169	15	0	3	2018	15
<b>Totali 2014</b>	<b>206</b>	<b>39</b>	<b>111</b>	<b>1309</b>	<b>143</b>	<b>15</b>	<b>59</b>	<b>1882</b>	<b>84</b>
<b>Totali 2013</b>	<b>195</b>	<b>56</b>	<b>106</b>	<b>1389</b>	<b>162</b>	<b>17</b>	<b>57</b>	<b>1982</b>	<b>71</b>

<b>SEGNALAZIONI</b>					
Segnalazioni di sospensione della patente di guida	Segnalazioni di revisione straordinaria di veicoli	Segnalazione per danni al patrimonio pubblico	Segnalazioni per danni a veicoli o persone	Segnalazioni per veicoli stranieri all'Ufficio Centrale Italiano delle assicurazioni	Ritiro patenti art. 223 C.d.S.
<b>291</b>	<b>20</b>	<b>100</b>	<b>108</b>	<b>24</b>	<b>10</b>

## **EDUCAZIONE ALLA SICUREZZA STRADALE ED ALLA LEGALITA'**

### **ATTIVITA' DI EDUCAZIONE STRADALE SVOLTA DAL CORPO PRESSO SCUOLE INFANZIA, PRIMARIA, SECONDARIA DI 1° E 2° GRADO**

<b>Ore svolte di attività di educazione stradale nelle scuole</b>	<b>209</b> (200 nel 2013)
<b>Classi interessate</b>	<b>115</b> (109 nel 2013)
<b>Studenti interessati</b>	<b>2301</b> (2052 nel 2013)
<b>Operatori impiegati</b>	<b>8</b> (7 nel 2013)

### **PROSPETTO RELATIVO ALLA ATTIVITA' EXTRASCOLASTICA DI EDUCAZIONE E CULTURA STRADALE SVOLTA DAL CORPO:**

<b>Ore svolte di attività di educazione e cultura stradale</b>	<b>46</b> (43 nel 2013)
<b>Incontri pubblici organizzati</b>	<b>4</b> (6 nel 2013)
<b>Partecipazione ad iniziative di sicurezza stradale</b>	<b>6</b> (9 nel 2013)

- **“Progetto Delta”** educazione stradale a persone con disabilità intellettiva e/o relazionale - 6 incontri con le persone seguite dall'Associazione Anffas Onlus di Ferrara
- **“Come è cambiato il Codice della Strada”** incontro organizzato in collaborazione con il Centro Socio Culturale Ricreativo DORO sul tema: dalla segnaletica alla guida in stato di ebbrezza, le regole della circolazione dei veicoli e delle persone finalizzate alla sicurezza ed alla riduzione degli incidenti.
- **“Lezioni di educazione stradale”** a cittadini stranieri iscritti ai corsi del Centro territoriale permanente presso l'Istituto comprensivo n. 3 "F. De Pisis".
- **“A caccia di Mostrischio”** nell'ambito della manifestazione sui temi della prevenzione dei rischi e l'educazione alla sicurezza negli ambienti scolastico, domestico, stradale ed urbano, è intervenuta una Operatrice del Nucleo Ed. Stradale e alla Legalità del Corpo.
- **“Tecniche per un primo approccio all'uso della bicicletta”** – Corso pratico sull'uso della bicicletta e teorico sulle norme del codice della strada rivolto a donne straniere, promosso da Centro Donna e Giustizia. Operatori del Nucleo di educazione stradale del Corpo di PM hanno curato la parte teorica.
- **“Manifestazione conclusiva del progetto di educazione stradale”**: evento organizzato dalla scuola primaria di Villanova e dal Nucleo Educazione Stradale. Per l'occasione è stato allestito un percorso di simulazione stradale; tre Operatori del Corpo introducevano i bambini al percorso spiegando il significato della segnaletica presente.
- **“Manifestazione di educazione stradale”** iniziativa per la promozione dell'educazione stradale organizzata dal Corpo e richiesta dalla scuola dell'infanzia “P. Zanardi” (Masi Torello). Nel cortile della scuola è stato allestito un percorso di simulazione stradale, due Operatori del Corpo introducevano i bambini al percorso spiegando il significato della segnaletica presente.

**AREA II**

**SICUREZZA URBANA  
VIGILE DI QUARTIERE  
POLIZIA DI COMUNITA'  
RELAZIONI COL PUBBLICO**

**14 ANNI DI SICUREZZA URBANA**



ANNO	SEGNALAZIONI	EVASE	PERCENTUALE CONCLUSIONE
2001	1142	921	80.26 %
2002	2325	1367	58.79 %
2003	3995	2728	68.28 %
2004	4327	3810	88.05 %
2005	3646	3272	89.74 %
2006	3733	3268	87.54 %
2007	3822	3268	85.50 %
2008	4103	3611	88.00 %
2009	4195	3435	81.88 %
2010	4261	3488	81.85 %
2011	3795	3454	91.01 %
2012	3950	3749	94.91 %
2013	4645	4397	94.66 %
2014	4910	4481	91.26 %
<b>TOTALE</b>	<b>52849</b>	<b>45249</b>	



**ATTIVITA' "VIGILE DI QUARTIERE"**

L'efficace intervento degli agenti con qualifica di Vigile di Quartiere e la puntuale gestione dell'Ufficio di Coordinamento ha fatto riscontrare, a fronte di un significativo aumento delle segnalazioni (+311) la percentuale delle pratiche evase si è attestata al **91,26%**

<b>RAGGRUPPAMENTI TIPI RICHIESTE</b>	<b>RICHIESTE 2014</b>	<b>EVASE 2014</b>
Manutenzione Strade	<b>1150</b>	<b>1140</b>
Attrezzature Aree Pub. (danni/manuten.)	<b>329</b>	<b>307</b>
Problemi di Viabilità e Sosta	<b>337</b>	<b>271</b>
Verde Pubblico-Privato, Illuminazione	<b>715</b>	<b>674</b>
Segnaletica - Toponomastica	<b>436</b>	<b>416</b>
Caditoie, Fossati, canali	<b>246</b>	<b>237</b>
Problemi connessi ad animali	<b>181</b>	<b>142</b>
Attività Commerciali e PP.EE.	<b>44</b>	<b>24</b>
Edilizia	<b>136</b>	<b>102</b>
Disagio Sociale, Microcriminalità	<b>110</b>	<b>66</b>
Varie	<b>175</b>	<b>120</b>
<b>Tot.</b>	<b>3859</b>	<b>3499</b>
<b>Ambiente: interventi rifiuti di cui</b>		
abbandono rifiuti	<b>703</b>	<b>676</b>
verifiche veicoli abbandonati (rifiuti)	<b>106</b>	<b>97</b>
pulizia strade-raccolta rifiuti	<b>147</b>	<b>139</b>
<b>Tot.</b>	<b>956</b>	<b>912</b>
<b>Ambiente: interventi inquinamento di cui</b>		
inquinamento aria	<b>24</b>	<b>18</b>
inquinamento suolo	<b>17</b>	<b>14</b>
inquinamento acque	<b>14</b>	<b>9</b>
inquinamento acustico	<b>40</b>	<b>29</b>
<b>Tot.</b>	<b>95</b>	<b>70</b>
<b>Totale Anno 2014</b>	<b>4910</b>	<b>4481</b>
		<b>91,26%</b>

## Visualizzazione tipo di Richieste 2014

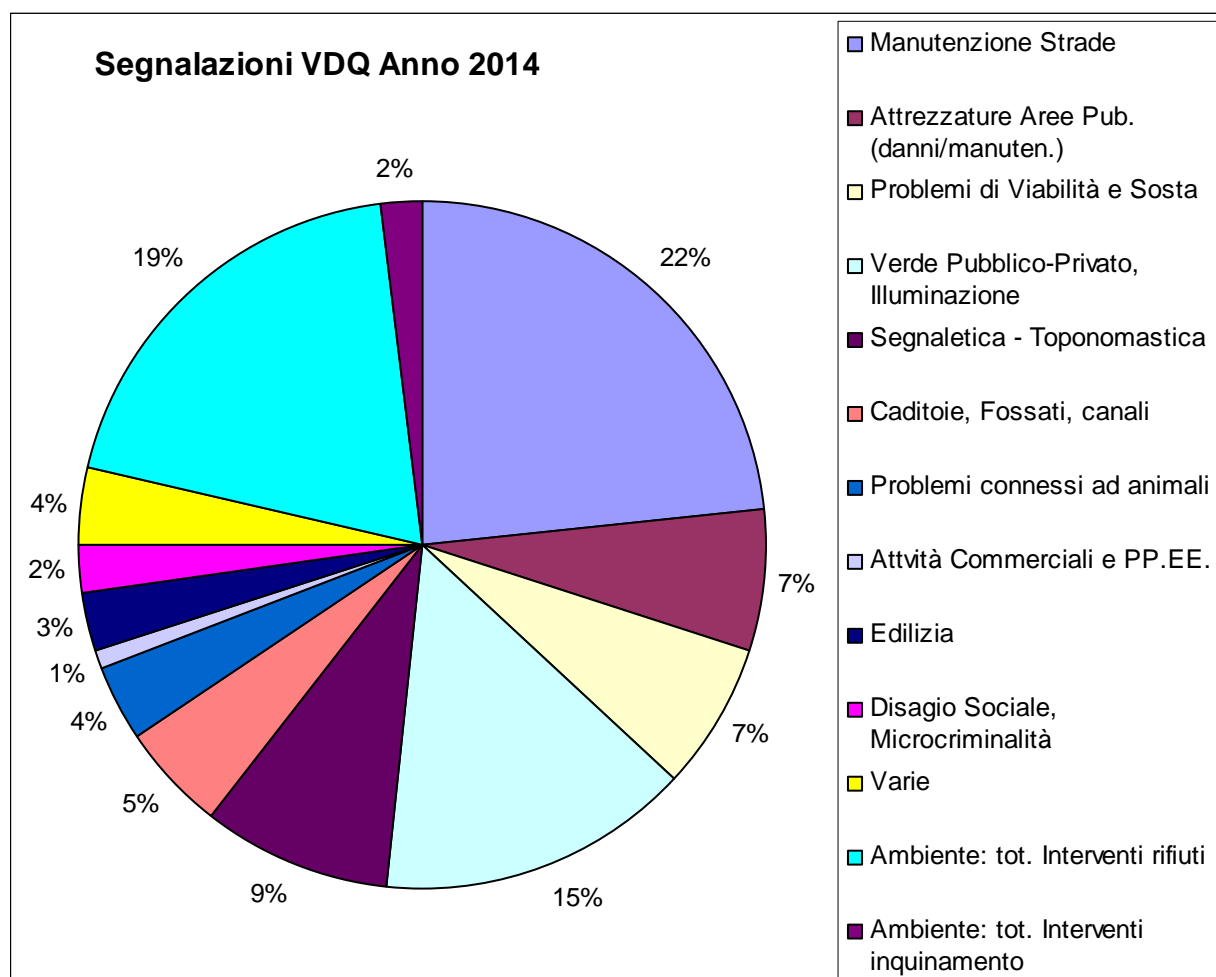

## Fonte di provenienza della segnalazione

ANNO 2014		ANNO 2013	
Iniziativa del Vigile	2247	Iniziativa del Vigile	1911
Modulo Compilato in Strada	539	Modulo Compilato in Strada	710
Telefonata	480	Telefonata	376
C.R.O.	814	C.R.O.	943
URP - P.M.	135	URP - P.M.	138
Segreterie di Zona	144	Segreterie di Zona	87
Lettera	160	Lettera	141
Posta Elettronica/Fax	302	Posta Elettronica	209
Modulo Compilato in Ufficio	75	Modulo Compilato in Ufficio	57
Esposti/Lettere	13	Esposti/Lettere	23
"Occhi sulla Città"	1	"Occhi sulla Città"	4
Sportello del Sindaco	0	Sportello del Sindaco	0
<b>Totale</b>	<b>4910</b>	<b>Totale</b>	<b>4599</b>

## LA SICUREZZA URBANA

### ATTIVITA' SVOLTA A FERRARA NELLA ZONA STAZIONE - GRATTACIELO NEL PERIODO 1° GENNAIO - 31 DICEMBRE 2014

Mese	Controlli diurni	Controlli turno 19/01	Veicoli controllati	Sanzioni al C.d.S.	Contatti Vigile di Quartiere	Rilievi sinistri stradali	Controlli di Polizia Commerciale	Attività Commerciali Pubblici Esercizi	Sanzioni elevate	Controlli prostituzione	Operatori intervenuti
Gennaio	16	32	93	7	49	6	68	74	2	32	96
Febbraio	13	17	55	4	53	10	69	85	4	17	60
Marzo	11	19	60	10	33	8	62	57	1	19	60
Aprile	11	16	42	11	38	10	48	69	0	16	54
Maggio	16	18	124	11	56	10	60	66	0	18	64
Giugno	12	22	68	4	57	6	57	76	0	22	68
Luglio	15	21	94	8	58	7	58	39	1	21	72
Agosto	15	15	109	0	42	5	60	38	2	15	60
Settembre	13	13	31	5	43	8	55	70	0	13	52
Ottobre	16	20	99	7	34	17	73	122	1	20	72
Novembre	15	18	64	17	31	5	53	62	0	18	66
Dicembre	10	8	85	6	14	3	22	70	1	8	36
TOTALI	163	219	924	90	508	95	685	828	12	219	760

### MONITORAGGIO PROSTITUZIONE 2014 ZONA EX GAD (compreso controlli dinamici)

Vie / Piazze	15 - 31 DIC	GEN.	FEB.	MAR.	APR.	MAG.	GIU.	LUG.	AGO.	SET.	OTT.	NOV.	DIC.	TOT.
V.le IV NOVEMBRE	0	0	0	0	0	0	0	5	0	0	0	4	0	9
C.so PIAVE	3	12	10	9	7	11	12	3	4	1	4	7	2	85
V.le PO	0	0	0	1	1	0	0	0	0	0	2	1	0	5
V.le COSTITUZIONE	0	0	1	4	1	1	1	6	3	5	2	5	0	29
Via FELISATTI	0	0	1	0	0	0	1	2	2	0	0	0	0	6
Via DARSENA	0	6	3	48	30	32	35	37	38	29	22	31	13	324
V.le BELVEDERE	0	0	0	0	0	0	0	1	0	0	0	0	0	1
Via OROBONI	0	0	0	0	0	0	1	0	0	0	0	0	0	1
Via PORTA CATENA	0	0	0	0	0	0	0	1	0	0	0	1	0	2
Via SAN GIACOMO	13	23	23	48	44	60	56	66	42	59	36	45	27	542
P.le STAZIONE	4	29	26	40	24	48	64	52	51	32	59	38	11	478
P.le CASTELLINA	9	27	23	24	19	23	16	27	18	7	16	22	7	238
P.zza TOTI	1	1	0	2	0	2	3	4	1	4	0	0	1	19
P.zza XXIV MAGGIO	0	0	0	0	0	0	0	0	0	0	0	0	0	0
Via CASSOLI	8	7	7	11	12	13	16	12	14	24	14	20	11	169
Via ORTIGARA	0	0	0	0	0	0	0	0	0	0	0	0	0	0
VITTORIO VENETO	0	0	0	0	0	0	0	0	0	0	0	0	0	0
C.so ISONZO	0	0	0	0	0	0	0	0	0	0	0	0	0	0
V.le XXV APRILE	0	0	0	0	0	0	0	0	0	0	0	0	0	0
Via ARIANUOVA	0	2	0	0	0	0	0	0	0	0	0	0	0	2
Via MODENA	0	0	0	3	1	3	1	1	0	3	1	3	0	16
V.le BATTISTI	2	0	1	6	3	6	10	26	8	4	4	4	2	76

via N. SAURO	0	2	1	1	0	2	1	0	0	2	2	0	2	13
Via TICCHIONI	1	0	1	2	1	1	13	14	9	11	9	4	3	69
via RIZZIERI	2	6	1	3	6	3	2	5	3	3	8	1	1	44
aree pubbliche vicinali	0	0	0	2	0	3	0	2	0	0	0	0	0	7
totali persone	43	115	98	204	149	208	232	264	193	184	179	186	80	2135
n° controlli	14	29	24	26	25	28	30	28	23	22	28	27	13	317
media persone per controllo	3	4	4	8	6	7	8	9	8	8	6	7	6	6

### MONITORAGGIO PROSTITUZIONE 2014 RESTO DELLA CITTA'

Vie / Piazze	15 - 31 DIC	GEN.	FEB.	MAR.	APR.	MAG.	GIU.	LUG.	AGO.	SET.	OTT.	NOV.	DIC.	TOT.
Via Saragat		3	9	7	8	12	19	16	17	28	17	12	1	149
Via A. Ducale		1	4	9	4	4	10	5	2	11	13	9	2	74
Via Ferraresi	11	17	19	33	51	39	40	37	23	30	48	25	14	387
Via della Fiera		3		4	5	6	12	3	2			1	2	38
Via Beethoven	17	30	33	53	38	36	41	15	38	28	52	52	11	444
Via Chailly		1				3	4	1	4	2	2	9		26
Via Veneziani	25	45	33	64	62	58	97	82	60	58	93	105	27	809
Palazzo Specchi	8	19	9	16	7	12	19	9	7	16	10	13	3	148
via Porta dal 16/1		1	1	2	6	2	3	1	1	5	5	4	2	33
Via Nievo dal 16/1	16					2					1			19
Via Albinoni		4	3	4	6	10	7	5	3	2	11	5	1	61
Via Wagner		26	51	62	31	47	48	52	50	49	51	41	26	534
Via Gen. U. Malagù							1			2		2		5
Via Dotti	9			1		1					1			12
Zandonai		7	3	2	1	2	2		2	2	1	3	1	26
Bologna 284		28	27	44	23	19	32	56	28	52	41	37	11	398
Messidoro 5 A/B				1										1
aree pubbliche vicinali		3	5	9		1	5				3	11	2	39
Ravenna dal 17/3/14				14	14	4	5	1		2	7			47
totali persone	86	188	197	325	256	258	345	283	237	287	356	329	103	3250
n° controlli	12	30	26	27	25	29	27	26	20	28	28	26	10	314
media persone per controllo	7	6	8	12	10	9	13	11	12	10	13	13	10	10

### CONTROLLI AREE DI PARCHEGGIO - ANNO 2014

Al fine di contrastare la presenza dei parcheggiatori abusivi ed attività illecite nelle aree del centro storico adibite a parcheggio, oltre ai controlli diurni quotidiani è stata dedicata una pattuglia fissa serale

Mese	Numero interventi 19/1	Numero interventi in borghese	Violazioni accertate	Operatori intervenuti
Gennaio	55			110
Febbraio	32			64
Marzo	27			54
Aprile	25			50
Maggio	28			56
Giugno	26			52
Luglio	29			58
Agosto	19	5	3	38
Settembre	22			44
Ottobre	27			54
Novembre	25			50
Dicembre	23			56
<b>TOTALI</b>	<b>338</b>	<b>5</b>	<b>3</b>	<b>686</b>

### ATTIVITA' SVOLTA A FERRARA NELLA PIAZZA ARIOSTEA - ANNO 2014

Mese	Controlli turno serale	Controlli diurni	Sanzioni C.d.S	Contatti diurni Vigile di Quartiere	Rilievi sinistri stradali	Controlli di Polizia Commerciale	Attività Commerciali Pubblici Esercizi controllati	Sanzioni Polizia Comm.	Operatori intervenuti
Gennaio	22	10	22	7	3	4	10	0	64
Febbraio	15	8	5	14	0	6	33	1	56
Marzo	21	6	3	7	2	5	16	0	22
Aprile	23	7	9	4	2	4	7	0	44
Maggio	24	11	8	3	0	6	22	0	70
Giugno	24	12	6	12	1	4	10	0	72
Luglio	23	9	4	9	1	5	8	0	64
Agosto	15	5	1	5	1	4	20	0	40
Settembre	21	8	3	12	0	4	4	1	58
Ottobre	23	9	19	10	1	5	7	1	64
Novembre	24	6	24	7	0	3	5	6	60
Dicembre	12	4	7	4	1	5	8	0	32
<b>TOTALI</b>	<b>247</b>	<b>95</b>	<b>111</b>	<b>94</b>	<b>12</b>	<b>55</b>	<b>150</b>	<b>9</b>	<b>646</b>

## CONTROLLI per la SICUREZZA URBANA in orario serale e notturno

Il particolare progetto sulla sicurezza urbana è stato sviluppato attraverso la suddivisione del territorio comunale in quattro macro aree costituite dalla zona centro, macrozona 1, macrozona 2, macrozona 3 come raffigurate nella piantina. Questa mappatura del territorio ha permesso d'individuare le maggiori criticità calibrandone i controlli.

Tipologia intervento	Zona centro	Macrozona 1	Macrozona 2	Macrozona 3	Comuni associati RAF
Disturbo quiete, schiamazzi, comportamenti incivili	1523	35		5	
Prevenzione furti, vandalismi	82	369	30	44	
Gruppi giovanili	51				
Indigenti senza tetto	47	26		188	
inquinamento	3	5			
Parcheggiatori abusivi	344				
Problematiche inerenti animali			38		
Problemi alla circolazione	144	80		144	3
Tossicodipendenza		80			
Prostituzione	302	300			
<b>Totali</b>	<b>2496</b>	<b>895</b>	<b>68</b>	<b>381</b>	<b>3</b>
<b>Totale 3843</b>					





**CORPO DI POLIZIA MUNICIPALE TERRE ESTENSI**  
**FERRARA - VOGHIERA - MASI TORELLO**



**Confini macrozona** ————  
**Confini comunali** ————  
**Confine Zona Centro** ————

## CONTROLLI SICUREZZA URBANA

Numero Totale  
 dei Controlli - 3843  
 Zona Centro - 2496  
 Macrozona 1 - 895  
 Macrozona 2 - 68  
 Macrozona 3 - 381

Mercato Cavalli  
 Via Kennedy  
 San Guglielmo  
 Via Dei Baluardi  
 Ex MOF:  
**PARCHEGGIATORI ABUSIVI**

Via Comacchio  
 Via Ippogrifo  
 Via Camico Rosso  
 Via Traversagno  
 Via Ravenna  
 Via Unione  
 Corso del Popolo  
 Via Vignatagliata  
 Via Darzana  
 Via Bologna  
 Via Modena  
 Via Vigne  
 Via Suore  
 Piazza Municipale:  
**PROBLEMI DI CIRCOLAZIONE-SOSTE**

Via Vigne  
 Parco Bassani:  
**PROBLEMATICHE CON ANIMALI**

Via Padova  
 Corso Piave  
 Via Fortezza  
 Via Castel Tedaldo:  
**INQUINAMENTO**

Via Turisti  
 Via Darzana  
 Via Foro Boario  
 Via Bellini  
 Area Ippodromo  
 Torrione Banco:  
**INDIGENTI SENZA TETTO**

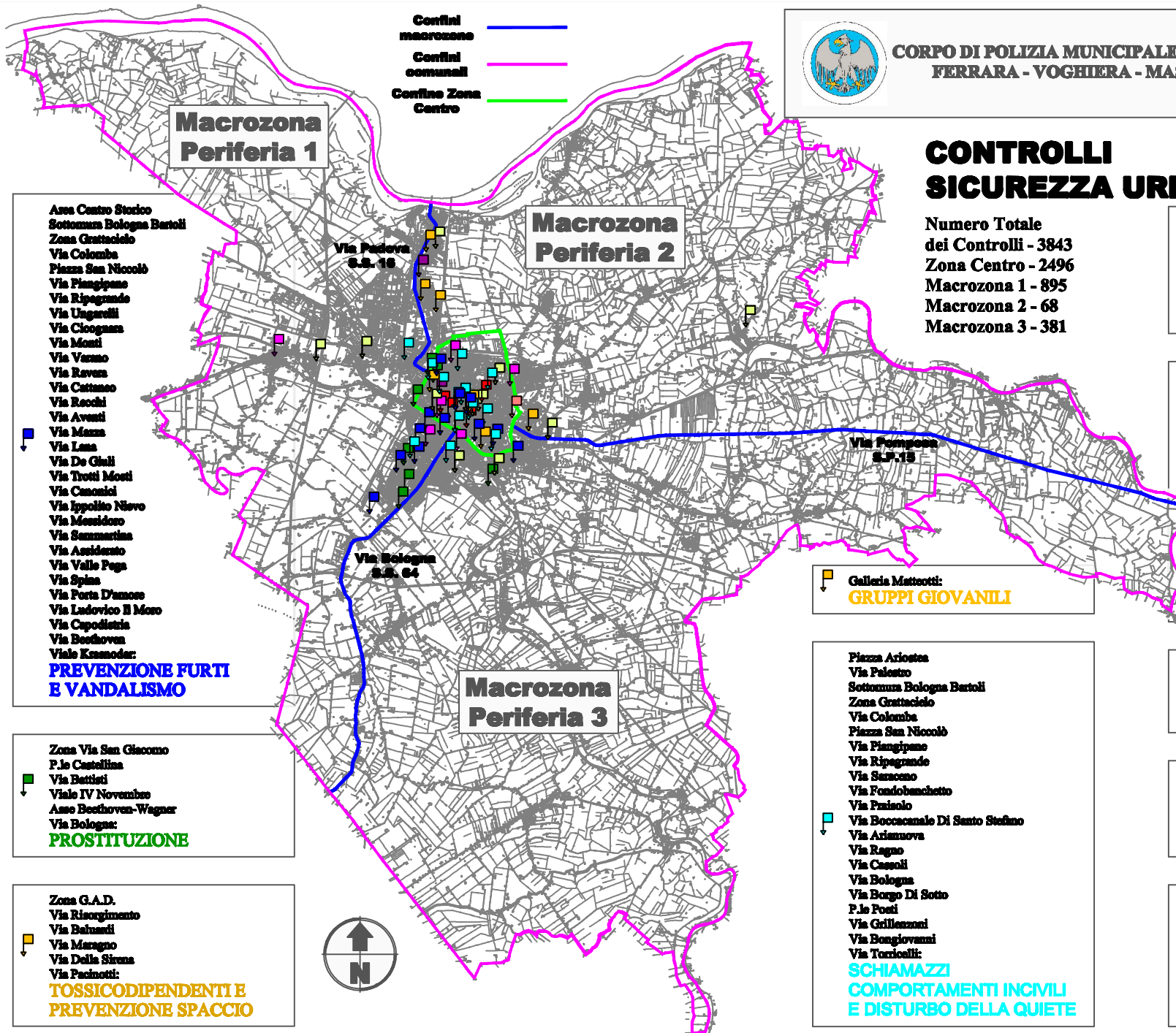

**Macrozona Periferia 1**

**Macrozona Periferia 2**

**Macrozona Periferia 3**

Area Centro Storico  
 Sottomura Bologna Bartoli  
 Zona Grattacielo  
 Via Colomba  
 Piazza San Nicolò  
 Via Piangipano  
 Via Ripagrande  
 Via Ungarelli  
 Via Cioggiana  
 Via Monti  
 Via Varano  
 Via Ravena  
 Via Cattaneo  
 Via Rocchi  
 Via Avanti  
 Via Mazzini  
 Via Lana  
 Via De Ghili  
 Via Trotti Monti  
 Via Canonici  
 Via Ippolito Nievo  
 Via Mussidoro  
 Via Sannarinas  
 Via Assidoro  
 Via Valle Poga  
 Via Spina  
 Via Porta D'Amore  
 Via Ludovico Il Moro  
 Via Capodistria  
 Via Beethoven  
 Viale Kramer:  
**PREVENZIONE FURTI E VANDALISMO**

Zona Via San Giacomo  
 P.le Castellina  
 Via Battisti  
 Viale IV Novembre  
 Asse Beethoven-Wagner  
 Via Bologna:  
**PROSTITUZIONE**

Zona G.A.D.  
 Via Risorgimento  
 Via Baluardi  
 Via Miragno  
 Via Della Sirena  
 Via Pacinotti:  
**TOSSICODIPENDENTI E PREVENZIONE SPACCIO**

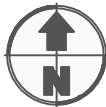

Galleria Matteotti:  
**GRUPPI GIOVANILI**

Piazza Arioste  
 Via Palestro  
 Sottomura Bologna Bartoli  
 Zona Grattacielo  
 Via Colomba  
 Piazza San Nicolò  
 Via Piangipano  
 Via Ripagrande  
 Via Sarceno  
 Via Fondobanchetto  
 Via Piazolo  
 Via Boccacinale Di Santo Stefano  
 Via Arlanova  
 Via Ragno  
 Via Cassoli  
 Via Bologna  
 Via Borgo Di Sotto  
 P.le Posti  
 Via Grillenzani  
 Via Bongiovanni  
 Via Torricelli:  
**SCHIAMAZZI COMPORTAMENTI INCIVILI E DISTURBO DELLA QUIETE**

## FOCUS CONTROLLI DINAMICI

### 1. CONTROLLI DI VIGILANZA DINAMICA ex GAD

Dal 1 gennaio 2014 sono proseguiti i controlli dinamici (iniziati nel settembre 2013) concordati in sede Prefettizia tra le Forze dell'Ordine e la Polizia Municipale .

		N° CONTROLLI						
n° 96 turno 13/19	n° 98 turno 19/1	persone identificate	violazioni C.d.S.	veicoli controllati	segnalazioni abbandono rifiuti	episodi di disagio sociale microcriminalità	rinvenimento stupefacenti	monitoraggio prostituzione (n° di soggetti)
<b>totale controlli n° 194</b>		<b>610</b>	<b>283</b>	<b>542</b>	<b>229</b>	<b>19</b>	<b>0</b>	<b>742</b>

### 2. CONTROLLI E SEGNALAZIONI CONTRO IL DEGRADO URBANO, PREDISPOSTI AUTONOMAMENTE DAL CORPO ZONA ex GAD Totale n. 229

ATTIVITA' SVOLTA NELLA ZONA STAZIONE – GRATTACIELO NEL PERIODO 1° GENNAIO - 31 DICEMBRE 2014					
PRINCIPALI TIPOLOGIE DI INTERVENTO					
OBIETTIVI CONTROLLATI	abbandono rifiuti	manutenzione attrezzature aree pubbliche	verde pubblico	disagio sociale microcriminalità	inquinamento acustico
V.le IV Novembre	20	5	9	1	0
C.so Piave	8	1	2	1	0
V.le Po	10	1	0	1	0
V.le Costituzione	14	4	3	0	0
Via Felisatti	72	1	0	0	0
Via Darsena	9	3	4	5	0
V.le Belvedere	18	0	3	0	0
Via Oroboni	26	0	1	1	0
Via Porta Catena	0	0	0	1	0
Via San Giacomo	16	2	1	2	0
P.le Stazione	1	3	0	3	0
Via Battisti	5	1	0	0	0
P.za Castellina	3	4	0	1	0
P.za Toti	3	0	0	0	1
P.za XXIV Maggio	8	10	2	0	0
Via Cassoli	8	1	1	1	1
Via Ortigara	13	0	0	1	1
Via V. Veneto	2	2	3	0	1
C.so Isonzo	3	2	2	0	0
V.le XXV Aprile	2	0	0	0	0
Via Arianuova	3	1	0	1	0
Via Modena	6	5	5	1	0
<b>TOTALI</b>	<b>250</b>	<b>46</b>	<b>36</b>	<b>20</b>	<b>4</b>



### 3. CONTROLLI DI VIGILANZA DINAMICA NEL RESTO DELLA CITTA'

#### **PERCORSO DINAMICO PALAZZO DEGLI SPECCHI**

Percorso Palazzo degli Specchi. Viale Krasnodar e laterali, via Porta e laterali, via Verga e laterali, via Mambro, via Ippolito Nievo e laterali. Parcheggio supermercato "Conad", intersezione via Bologna via Beethoven, Via Tassoni + aree "Palazzo degli specchi" e Palasport, tutte le aree verdi di via Guidetti, Piccolomini, Cadolini, Franchi Bononi, parcheggio Centro commerciale "Ipercoop" e "Famila".

Mese	Servizi ordinati	Postazioni e controlli di polizia stradale	Segnalazioni degrado	Altre segnalazioni Vigile di Quartiere	Personale impiegato
Dal 17 Novembre 2014	1	1	-	-	2
Dicembre 2014	3	6	1	1	6
<b>Totali</b>	<b>4</b>	<b>7</b>	<b>1</b>	<b>1</b>	<b>8</b>

#### **PERCORSO DINAMICO VILLA FULVIA**

Percorso Villa Fulvia: area verde di "Villa Fulvia" (adiacente il Volano e la Giglioli) e gli abitati di Cona e Cocomaro di Cona.

Mese	Servizi ordinati	Postazioni e controlli di polizia stradale	Segnalazioni degrado	Altre segnalazioni Vigile di Quartiere	Personale impiegato
Dal 17 Novembre 2014	1	1	-	-	2
Dicembre 2014	2	2	1	-	4
<b>Totali</b>	<b>3</b>	<b>3</b>	<b>1</b>	<b>-</b>	<b>6</b>

#### **PERCORSO DINAMICO IPODROMO**

Percorso Ippodromo: Ippodromo, via Ippodromo, aree verdi di via Pitteri, via Poletti., Area verde di via Bosi-Grillenzoni-Canani. Via G.Pesci e laterali. Area Rivana, Via Foro Boario e laterali, area verde di via P.Lana.

Mese	Servizi ordinati	Postazioni e controlli di polizia stradale	Segnalazioni degrado	Altre segnalazioni Vigile di Quartiere	Personale impiegato
Dal 17 Novembre 2014	1	-	-	2	2
Dicembre 2014	2	5	-	-	4
<b>Totali</b>	<b>3</b>	<b>5</b>	<b>-</b>	<b>2</b>	<b>6</b>

### PERCORSO DINAMICO PONTELAGOSCURO

Percorso Pontelagoscuro : Via Risorgimento, Via Polesella, Via Manservigi aree verdi, controllo aree verdi Piazzale Spielberg e Piazzale della Chimica ,Via della Giustizia,Via della Pace aree verdi poste fronte Via Miniera e fronte Via E. De Amicis, Via Aminta , controllo Via Marzabotto, Via Braghini/Via Liboni/Via Vicenza;

Via Venezia/Via Isola Bianca/Via Nuova, Via Ricostruzione fronte Teatro Nucleo, Via Piacere e Via Pentimento, area demaniale posta fra la Via Padova e la Via Ricostruzione, Viale Savonuzzi, cimitero di Pontelagoscuro Via Vallelunga e limitrofe, Via Battistella

Mese	Servizi ordinati	Postazioni e controlli di polizia stradale	Segnalazioni degrado	Altre segnalazioni Vigile di Quartiere	Personale impiegato
Dal 17 Novembre 2014	-	-	-	-	-
Dicembre 2014	2	1	-	-	4
<b>Totali</b>	<b>2</b>	<b>1</b>	<b>-</b>	<b>-</b>	<b>4</b>

### PERCORSO DINAMICO POROTTO

Percorso Porotto: Tutta la zona PMI fino a via Via Poltronieri e il cavalcavia autostradale, area retrostante ipermercato "Bennet", Via Traversagno e Via Cà Milzona, vie laterali alla Via Modena sino all'ingresso dell'abitato di Porotto, aree verdi abitato di Porotto.

Mese	Servizi ordinati	Postazioni e controlli di polizia stradale	Segnalazioni degrado	Altre segnalazioni Vigile di Quartiere	Personale impiegato
Dal 17 Novembre 2014	1	1	-	6	2
Dicembre 2014	2	3	-	4	4
<b>Totali</b>	<b>3</b>	<b>4</b>	<b>-</b>	<b>10</b>	<b>6</b>

### PERCORSO DINAMICO BARCO

Percorso Barco: Centro Diamante, nuova lottizzazione Via M. Waters, Via Bentivoglio, Piazza Emilia e vie limitrofe, Via Allende, area limitrofa Dipartimento Trasporti Terrestri ,Via Vincenzi ;

Mese	Servizi ordinati	Postazioni e controlli di polizia stradale	Segnalazioni degrado	Altre segnalazioni Vigile di Quartiere	Personale impiegato
Dal 17 Novembre 2014	1	-	-	-	2
Dicembre 2014	1	1	-	3	2
<b>Totali</b>	<b>2</b>	<b>1</b>	<b>-</b>	<b>3</b>	<b>4</b>

**PERCORSO DINAMICO CENTRO STORICO**

Percorso centro storico : via Gobetti, Galleria Matteotti, via San Romano, Piazza Travaglio, corso Porta Reno, piazza Trento Trieste, via Contrari, via Mazzini, via Vignatagliata

Mese	Servizi ordinati	Postazioni e controlli di polizia stradale	Segnalazioni degrado	Altre segnalazioni Vigile di Quartiere	Personale impiegato
Dal 17 Novembre 2014	2	2	4	-	2
Dicembre 2014	13	15	6	6	26
<b>Totali</b>	<b>15</b>	<b>17</b>	<b>10</b>	<b>6</b>	<b>28</b>

**PERCORSO DINAMICO PIAZZA ARIOSTEA**

Percorso Piazza Ariostea : comparto piazza Ariostea, via Erbe, Mura degli Angeli, Parco Massari, parcheggio San Guglielmo.

Mese	Servizi ordinati	Postazioni e controlli di polizia stradale	Segnalazioni degrado	Altre segnalazioni Vigile di Quartiere	Personale impiegato
Dal 17 Novembre 2014	4	13	3	5	8
Dicembre 2014	4	6	5	2	8
<b>Totali</b>	<b>8</b>	<b>19</b>	<b>8</b>	<b>7</b>	<b>16</b>

**PERCORSO DINAMICO MURA**

Percorso delle Mura : via Baluardi, Mura e sottomura di via Baluardi, viale Alfonso D'Este, corso Giovecca. Parco Pareschi

Mese	Servizi ordinati	Postazioni e controlli di polizia stradale	Segnalazioni degrado	Altre segnalazioni Vigile di Quartiere	Personale impiegato
Dal 17 Novembre 2014	4	7	1	7	8
Dicembre 2014	4	9	1	2	8
<b>Totali</b>	<b>8</b>	<b>16</b>	<b>2</b>	<b>9</b>	<b>16</b>

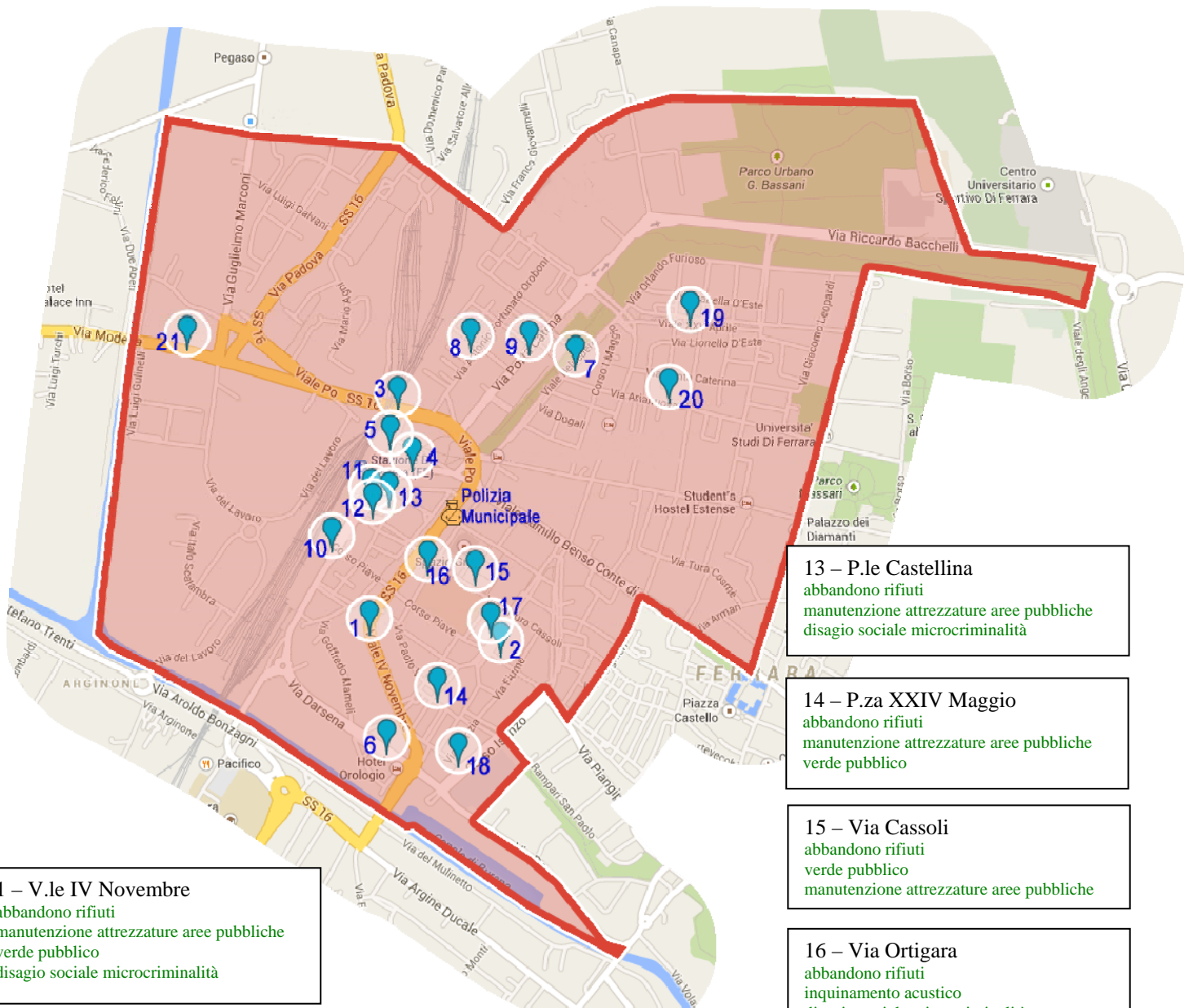

**1 – V.le IV Novembre**  
 abbandono rifiuti  
 manutenzione attrezzature aree pubbliche  
 verde pubblico  
 disagio sociale microcriminalità

**2 – C.so Piave**  
 abbandono rifiuti  
 verde pubblico  
 disagio sociale microcriminalità

**3 – V.le Po**  
 abbandono rifiuti  
 disagio sociale microcriminalità  
 manutenzione attrezzature aree pubbliche

**4 – V.le Costituzione**  
 abbandono rifiuti  
 manutenzione attrezzature aree pubbliche  
 verde pubblico

**5 – Via Felisatti**  
 abbandono rifiuti  
 manutenzione attrezzature aree pubbliche

**6 – Via Darsena**  
 abbandono rifiuti  
 manutenzione attrezzature aree pubbliche  
 verde pubblico  
 disagio sociale microcriminalità

**7 – V.le Belvedere**  
 abbandono rifiuti  
 verde pubblico

**8 – Via Oroboni**  
 abbandono rifiuti  
 verde pubblico  
 disagio sociale microcriminalità

**9 – Via Porta Catena**  
 disagio sociale microcriminalità

**10 – Via San Giacomo**  
 abbandono rifiuti

**11 – P.le Stazione**  
 manutenzione attrezzature aree pubbliche  
 abbandono rifiuti  
 disagio sociale microcriminalità

**12 – Via Battisti**  
 abbandono rifiuti  
 manutenzione attrezzature aree pubbliche

**13 – P.le Castellina**  
 abbandono rifiuti  
 manutenzione attrezzature aree pubbliche  
 disagio sociale microcriminalità

**14 – P.za XXIV Maggio**  
 abbandono rifiuti  
 manutenzione attrezzature aree pubbliche  
 verde pubblico

**15 – Via Cassoli**  
 abbandono rifiuti  
 verde pubblico  
 manutenzione attrezzature aree pubbliche

**16 – Via Ortigara**  
 abbandono rifiuti  
 inquinamento acustico  
 disagio sociale microcriminalità

**17 – C.so Vittorio Veneto**  
 manutenzione attrezzature aree pubbliche  
 verde pubblico  
 abbandono rifiuti

**18 – C.so Isonzo**  
 abbandono rifiuti  
 manutenzione attrezzature aree pubbliche  
 verde pubblico

**19 – V.le XXV Aprile**  
 abbandono rifiuti

**20 – Via Arianuova** disagio sociale  
 microcriminalità  
 abbandono rifiuti

**21 – Via Modena**  
 abbandono rifiuti  
 manutenzione attrezzature aree pubbliche  
 verde pubblico  
 disagio sociale microcriminalità

## ASSOCIAZIONE INTERCOMUNALE

**REPARTO ASSOCIAZIONE FORESE – R.A.F.** Personale: 1 Isp. Capo, 1 Sovrintendente, 1 Ass.te Scelto, 2 Ass.ti, 3 Ag.te Scelto.

### ATTIVITA' SVOLTA

- 1) Km percorsi con veicoli a motore **31.624**
- 2) Veicoli controllati: n. **697**
- 3) Servizi autovelox nel raccordo autostradale A13: n. **161**
- 4) Segnalazioni VdQ: n. **69**
- 5) Pratiche contrassegni invalidi: n. **42**
- 6) Sopralluoghi e accertamenti vari: VOGHIERA n.**51** – MASI TORELLO n. **26**
- 7) Contatti front office ufficio: n. **328**
- 8) Telefonate ricevute da utenti: n.**234**
- 9) Ordinanze e pareri viabilità: VOGHIERA n.**12** – MASI TORELLO n. **4**
- 10) Accertamenti anagrafici: VOGHIERA n.**131** – MASI TORELLO n. **78**
- 11) Gonfaloni: VOGHIERA n. **3** – MASI TORELLO n. **3**
- 12) Servizi alle scuole: VOGHIERA solo entrata **19** – MASI TORELLO entrata e uscita **472**
- 13) Mercati settimanali: VOGHIERA n. **50** – MASI TORELLO n. **198**
- 14) Servizi a funerali: VOGHIERA n. **26**– MASI TORELLO n. **17**
- 15) Pratiche infortuni sul lavoro: VOGHIERA n. **31** – MASI TORELLO n. **31**
- 16) Pratiche cessioni di fabbricato: VOGHIERA n. **145**– MASI TORELLO n. **23**
- 17) Processioni, manifestazioni, sagre: VOGHIERA n. **17** – MASI TORELLO n. **10**

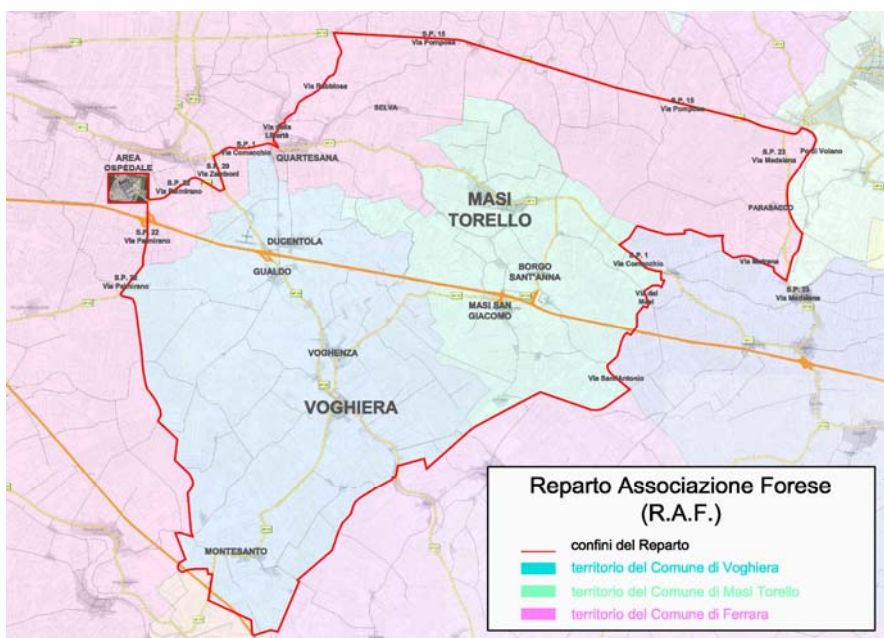

**ATTIVITA' DI POLIZIA GIUDIZIARIA**

**Attività di polizia giudiziaria  
REATI CONTESTATI**

<b>CODICE PENALE</b>		<b>TOT. 159</b>
<b>ART.</b> 334	<b>N°</b> 3	Sottrazione/danneggiamento di cose sottoposte a sequestro
335	2	Violazione degli obblighi di custodia
336	5	Violenza o minaccia a Pubblico Ufficiale
337	6	Resistenza a Pubblico Ufficiale
341 bis	3	Oltraggio a Pubblico Ufficiale
477	3	Falsità materiale in certificati o autorizzazioni amministrative
482	5	Falsità materiale
483	4	Falsità ideologica
485	7	Falsità in scrittura privata
489	13	Uso di atto falso
494	2	Sostituzione di persona
495	3	Falsa dichiarazione o attestazione
496	1	False dichiarazioni sulla identità o sulle qualità personali
517	1	Vendita prodotti con segni mendaci
582	4	Lesioni personali
588	1	Rissa
589	3	Omicidio colposo
590	55	Lesioni personali colpose
593	1	Omissione di soccorso
594	5	Ingiuria
595	1	Diffamazione
612	2	Minaccia
624	4	Furto
627	3	Sottrazione cose comuni
628	1	Rapina
633	3	Invasione di terreni o edifici
635	3	Danneggiamento
640	1	Truffa
639	2	Deturpamento cose altrui
648	1	Ricettazione
651	8	Rifiuto generalità
659	1	Disturbo al riposo o alla quiete
681	2	Apertura abusiva di luoghi di spettacolo

<b>CODICE DELLA STRADA</b>		<b>TOT. 79</b>
116	24	Guida senza avere conseguito la patente
186	39	Guida in stato di ebbrezza alcolica
187	1	Guida sotto l'effetto di sostanze psicotrope
189	15	Fuga- Omissione di soccorso
<b>ALTRE NORME</b>		<b>TOT. 15</b>
D.Lvo 42/04 art. 169	2	Demolizione/costruzione sotto vincolo paesaggistico
R.D. 773/31 art.80	2	Apertura di un luogo di pubblico spettacolo senza verifica della commissione tecnica
L. 497/74	1	Detenzione di armi
D.Lvo 152/06 art. 256	1	Abbandono di rifiuti
d.p.r. 380/2001 art.44	7	Costruzioni/demolizioni/ristrutturazioni abusive
d.p.r. 380/2001 art.93	2	Rinforzo strutturale in assenza di deposito documentazione sismica
<b>TOTALE 253</b>		

### ATTIVITA' DI POLIZIA GIUDIZIARIA DI COMPETENZA DEL TRIBUNALE

<b>Tipologia degli Atti Polizia Giudiziaria</b>	<b>Totale</b>
Denunce per Rifiuto di Generalità art. 651 C.P.	<b>8</b>
Denunce per Oltraggio art. 341 bis C.P.	<b>3</b>
Denunce per Furto e Ricettazione artt. 624, 625, 628,633, 639, 648 C.P.	<b>7</b>
Denunce per uso di atto falso artt. 477, 482, 483, 485, 489 C.P.	<b>26</b>
Denunce per danneggiamento art. 635 C.P.	<b>2</b>
Denunce per resistenza a P.U. art. 337 C.P.	<b>6</b>
Denunce per violenza o minaccia P.U. art. 336 C.P.	<b>5</b>
Denunce per Inosservanza ordine Autorità art. 650 C.P.	<b>0</b>
Denunce per false generalità art. 494, 495 C.P.	<b>2</b>
Denunce per lesioni volontarie art. 582, 585 C.P.	<b>5</b>
Denunce per ingiurie e diffamazione artt. 612, 594 C.P.	<b>3</b>
Denunce per minacce artt. 612 e 339 C.P.	<b>1</b>
Denunce per disturbo alla quiete pubblica art. 659 C.P.	<b>1</b>
Denunce per violazione obblighi di custodia artt 334, 335 C.P.	<b>3</b>
Denunce per possesso di armi Legge 497/74	<b>1</b>
Denunce per invasione terreno/edifici, imbrattamento cose altrui artt. 633, 639 CP	<b>0</b>
Denunce per smaltimento rifiuti art. 256 D.lvo 152/06	<b>0</b>
Denunce per sostanze stupefacenti D.P.R. 309/90	<b>0</b>
Denunce per dichiarazioni mendaci art. 76 DPR 445/2000	<b>1</b>
Segnalazioni varie Procura	<b>6</b>
Indagini delegate Tribunale dei Minorenni	<b>2</b>
Interrogatorio delegato Tribunale dei Minorenni	<b>1</b>
Denunce Tribunale dei Minorenni art. 116 CDS	<b>1</b>
Violazione art. 100 CdS	<b>0</b>
Violazione art. 116 CdS	<b>26</b>
Violazione art. 186 CdS	<b>39</b>

Violazione art. 187 CdS	1
Violazione art. 189 CdS	15
Violazione art. 593 CP (concorso in omissione di soccorso)	1
Interrogatorio delegato Tribunale Ordinario	4
Fermo per identificazione	5
Arresti per violazione artt. 624, 625 CP	0
Atti relativi alla identificazione di stranieri	0
Perquisizioni personali	7
Rinvenimento e riconsegna di veicoli per furto	21
Ricezione denunce varie	14
Nomina ausiliari di PG	1
Indagini per Rogatoria Internazionale	1
Sequestri giudiziari	29
Indagini di PG	66
Segnalazione per il sistema di indagine (SDI)	189
Accertamenti vari	27
<b>Totale atti 2014</b>	<b>530</b>
<b>Totale atti 2013</b>	<b>546</b>

#### ATTIVITA' DI POLIZIA GIUDIZIARIA DI COMPETENZA DEL GIUDICE DI PACE

<b>Tipologia degli Atti Polizia Giudiziaria</b>	Totale
Relazioni per violazioni di cui all'art. 590 C.P.	19
Relazioni per violazioni di cui all'art. 590 C.P. con richiesta di autorizzazione alla citazione	24
Relazioni per violazioni di cui all'art. 582 C.P. con richiesta di autorizzazione alla citazione	1
Relazioni per violazioni di cui all'art. 582 e 583 C.P.	0
Relazioni per violazione di cui all'art. 594 C.P. con richiesta di autorizzazione alla citazione	2
Relazioni per violazione di cui agli artt. 642 C.P.	1
Atti di remissione di querela	6
Atti di accettazione di remissione di querela	10
Ricezione o ratifica di denuncia-querela	3
Relazione sull'attività di indagine di P.G. per sinistri senza querela	486
Interrogatorio delegato di competenza del G.D.P.	2
<b>Totale degli atti 2014</b>	<b>554</b>
<b>Totale degli atti 2013</b>	<b>511</b>

#### ATTIVITA' DI POLIZIA GIUDIZIARIA DI COMPETENZA DEL TRIBUNALE PER I MINORENNI

<b>Tipologia degli Atti Polizia Giudiziaria</b>	totale
Comunicazioni al Tribunale dei minori	1
Interrogatori delegati dal Tribunale per i minori	1
Controlli di P.G. delegate dal Tribunale per i minori sulle strutture educative e case famiglia	9
Indagini delegate Tribunale dei Minorenni	2
<b>Totale degli atti</b>	<b>13</b>



## CENTRALE RADIO OPERATIVA

COMUNICAZIONI TELEFONICHE	Anno 2014	Anno 2013
<b>CENTRALE RADIO OPERATIVA</b> <i>(sono escluse dal computo le innumerevoli telefonate direttamente inoltrate ad altri uffici del Comando in quanto non conteggiabili dal centralino)</i>	<b>52960</b>	<b>61814</b>
<b>DISTACCAMENTO ZONA NORD</b>	<b>1828</b>	<b>2312</b>
<b>UFFICIO RELAZIONI COL PUBBLICO</b>	<b>6483</b>	<b>7320</b>
<b>Gestione Fax lavori stradali</b>	<b>2168</b>	<b>2335</b>

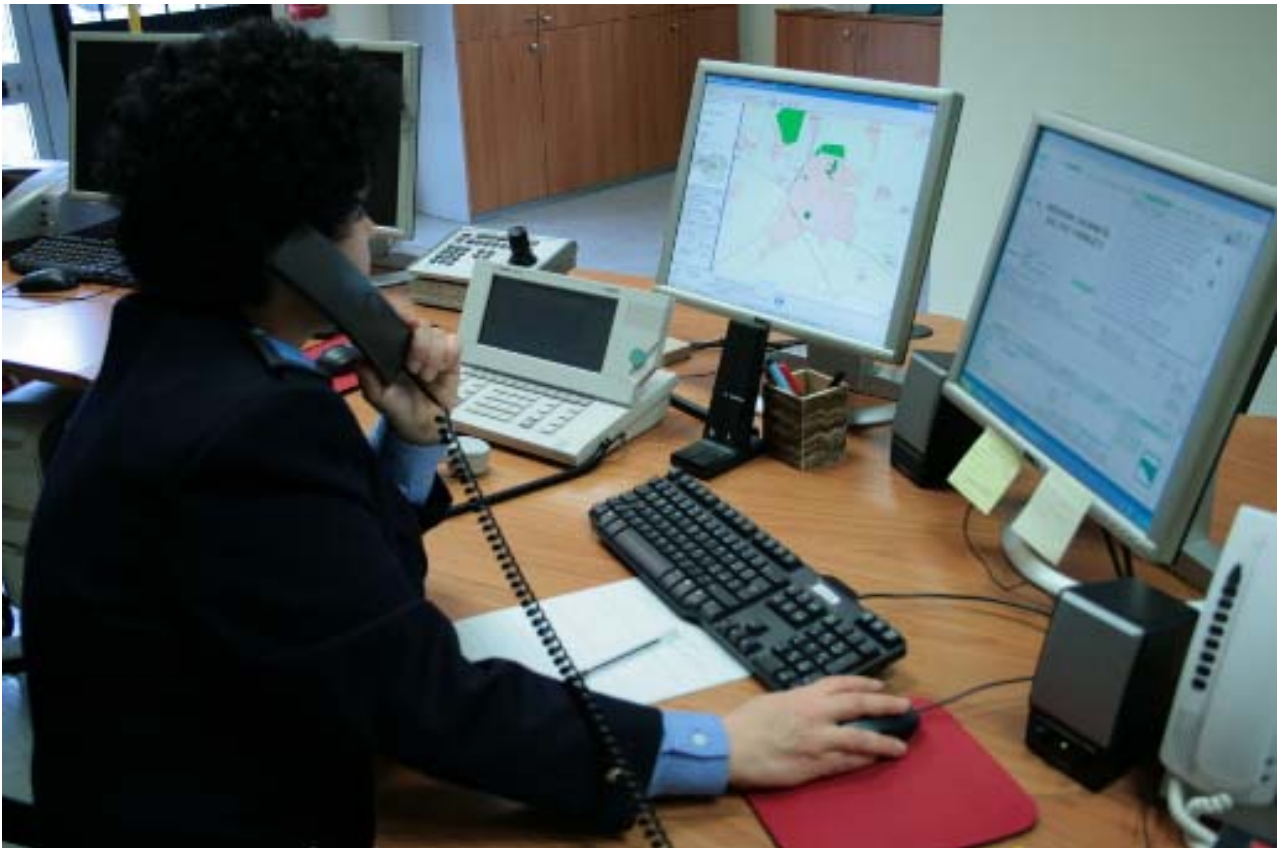

### Ufficio Pubbliche Relazioni:

contatti con i cittadini **27013** (28660 nel 2013)

- **10.123** (11440 nel 2013) *contatti relativamente ad accertamenti d'infrazione soprattutto del C.D.S. (con richieste di chiarimenti normativi, informazioni, etc. );*
- **2946** (3755 nel 2013) *contatti per accertamenti d'infrazione che hanno comportato l'attivazione di successive procedure da parte del Comando del Corpo (contenzioso Musa, contenzioso Polizia Municipale e Ferrara Tua)*
- **3329** (3674 nel 2013) *contatti per informazioni sulla Z.T.L. e procedure per rilascio permessi, anche on-line.*
- **2960** (2342 nel 2013) *contatti per informazioni su cartelle esattoriali ed emissione lettere di avviso preruolo;*
- **118** (107 nel 2013) *contatti per informazioni, segnalazioni oppure esposti riguardanti il "Vigile di Quartiere";*
- **406** (522 nel 2013) *contatti per pratiche di richieste di accesso agli atti;*
- **5.692** (5086 nel 2013) *contatti per motivi diversi e vari (es: informazioni per il provvedimento blocco traffico, normativa c.d.s. e regolamenti comunali, pagamento sanzioni "scontate", intestazione veicoli, oggetti e documenti rinvenuti, presentazione documenti di circolazione, informazioni occupazioni suolo pubblico, chiarimenti per nuove procedure rilascio autorizzazioni in deroga autocarri, ecc...)*
- **980** (1142 nel 2013) *Autorizzazioni rilasciate per occupazione suolo pubblico*
- **6** (45 nel 2013) *contatti per informazioni in merito a procedure e dichiarazioni di inagibilità edifici od occupazioni d'urgenza suolo pubblico, seguenti al sisma del Maggio 2012*
- **225** (221 nel 2013) *documenti e oggetti rinvenuti e restituiti*
- **228** (309 nel 2013) *gestione e rilascio pratiche d'accesso agli atti e documenti amministrativi*

**Distaccamento Zona Nord**, contatti con i cittadini **585**

### **Risposte ai cittadini da parte della Segreteria del Comandante tramite e-mail**

Provenienti dalla Segreteria del Sindaco	<b>9</b>
Provenienti dalla Segreteria del Comandante	<b>955</b>
Provenienti dall'URP-Informacittà	<b>80</b>
Provenienti da contatto telefonico	<b>317</b>
Provenienti dal Comandante	<b>25</b>
Provenienti dalla PEC del Comune	<b>2</b>
Provenienti alla PEC della P.M.	<b>742</b>

**TOT.            2130** (tot. 1.260 nel 2013)

### Protocollo decentrato

- **9735** nuovi documenti acquisiti e movimentati (8359 nel 2013)
- **4647** le registrazioni di protocollo eseguite in entrata (4268 nel 2013)
- **2751** le registrazioni di protocollo eseguite in uscita (2292 nel 2013)
- **9516** il totale di numeri di protocollo attribuiti (8194 nel 2013)
- **2337** totale pratiche movimentate tra gli uffici dell'Amministrazione(1799 nel 2013)

## ATTIVITA' SEZIONE INFORMATORI

Sempre molto elevata la delicata attività della Sezioni Informatori che seppur costituita da un numero limitato di operatori processa un numero assai cospicuo di pratiche: n. **7285**

<b>TIPOLOGIA</b>	<b>2013</b>	<b>2014</b>
accertamenti di residenza per conto dell'Ufficio Anagrafe del Comune	4204	<b>4563</b>
accertamenti deleghe e consegne carte d'identità per l'ufficio Anagrafe	184	<b>379</b>
iscrizioni A.I.R.E, controlli Irreperibili, ricerche persone, proposte di blocco certificazione, etc. per l'Ufficio Anagrafe	1279	<b>1493</b>
notifiche di Decreti di sospensione e riconsegna patenti di guida della Prefettura di Ferrara e di altre città	181	<b>135</b>
inserimento certificati penali presso il Casellario Giudiziale per conto dell'Ufficio Elettorale del Comune	867	<b>Servizio on line gestito dall'Ufficio Anagrafe</b>
relazioni informative per il servizio Abitazioni dell'Asp	103	<b>94</b>
accertamenti catastali di proprietà di immobili su richiesta dei Reparti del Corpo	51	<b>76</b>
notifiche di atti sanzionatori al diretto interessato per Ufficio Gestione Sanzioni	43	<b>32</b>
con Deposito alla Casa Comunale	29	<b>36</b>
notifiche di atti di altri Comandi di P.M., di Ordinanze Prefettizie e Sindacali, di decreti di revisione patenti degli Uffici Provinciali del Dipartimento Trasporti, ecc.	61	<b>43</b>
con Deposito alla Casa Comunale	16	<b>22</b>
informazioni relative ai nuclei famigliari che occupano alloggi gestiti dall'A.C.E.R. di Ferrara	122	<b>125</b>
notifiche citazioni e decreti di Polizia Giudiziaria di Tribunali vari	226	<b>223</b>
ricerche persone per la Direzione Casa Circondariale di Ferrara per recupero spese mantenimento in carcere	5	<b>5</b>
accertamenti di natura varia: informazioni riguardanti la residenza e reperibilità di persone per conto di Enti vari; controlli per inadempienza obbligo scolastico minori; ricerche di persone per conto di Procure e Tribunali, etc.	65	<b>53</b>
attività congiunte con altre Forze di Polizia, per controllo affitto alloggi	2	<b>2</b>
Interventi congiunti con personale Acer presso immobili abbandonati, con apertura porte e sostituzione serrature	0	<b>4</b>

## LOTTA ALL'EVASIONE FISCALE

*Principali norme di riferimento:*

L. 2 dicembre 2005 n. 448 – L. 30 luglio 2010 n.122 – L. 6 agosto 2008 n.133 – D. L.vo 14 marzo 2011 n. 23 – L. 14 settembre 2011 n. 148 – L. 22 dicembre 2011 n. 214

Attraverso segnalazioni qualificate ovvero raccolte d'informazioni che dovrebbero evidenziare senza ulteriori elaborazioni logiche comportamenti evasivi e/o elusivi dei soggetti cui si riferiscono nei Settori commercio e professioni, urbanistico e del territorio, immobiliare, in materia di disponibilità finanziaria, sono state evidenziate n. **16** situazioni anomale.

## ATTIVITA' DI GESTIONE SITO INTERNET CORPO POLIZIA MUNICIPALE

**29622 i nuovi accessi** registrati nell'anno 2014 al sito (nell'anno precedente gli accessi erano stati **35640**), per un totale 201.916 accessi dal Novembre 2007, a prova del gradimento ma soprattutto dell'utilità riscontrata dai cittadini nel poter accedere velocemente alla **modulistica** scaricabile in formato ".pdf", **prospetti informativi** e divulgativi relativi a manifestazioni, **ordinanze temporanee** di viabilità il più possibile aggiornate e tempestive, **modifiche di legge** di particolare interesse per il cittadino, decaloghi e suggerimenti in materia di educazione e sicurezza stradale ecc. Il sito è operativo dal 18 Aprile 2006, ma i dati sono disponibili da Novembre 2007.

## SERVIZI A CAVALLO

Relativamente all'attività di **pattugliamento e rappresentanza** svolta dal Nucleo Montato di Polizia Municipale nelle aree verdi, mura e centro cittadino, partecipazione a cerimonie, nel 2014 sono stati svolti **55 servizi** .



## NUCLEO OPERATIVO FLUVIALE - NOF

Il Nucleo Operativo Fluviale è stato costituito in maniera trasversale da personale appartenente a vari Reparti. In particolare il personale già munito di patente nautica e quindi abilitato a comandare il natante è costituito dai tre Ispettori responsabili del Reparto Polizia Ambientale Edilizia, Reparto Zona Centro, Reparto Polizia Commerciale, similmente il personale costituente il Nucleo, in totale n. 8, appartengono al Reparto Polizia Ambientale Edilizia e al Reparto Polizia Stradale Infortunistica. Quest'ultimo personale è stato formato e selezionato attraverso un corso interno concluso con una prova teorica e una pratica. Gli Operatori selezionati hanno poi completato la formazione a bordo del natante.

Relativamente all'attività di "pattugliamento delle vie d'acqua", il servizio è iniziato in data 31 Maggio 2014 effettuando n. 24 servizi a bordo del natante ed impiegando il personale del Nucleo per un totale di 68 giornate/uomo pari a 408 ore di servizio,

Prospetto relativo all'attività con produzione di atti di accertamento, alcuni ancora oggetto di indagine, riguardanti svariate tematiche: -

nr. 6 legati al degrado ambientale,

nr. 4 possibili abusi edilizi

nr. 2 bivacchi

nr. 1 furto di materiali ferrosi

nr. 1 segnalazione a Telecom per cavo telefonico allentato sull'asta fluviale

nr. 1 segnalazione ad HERA per copiosa perdita d'acqua potabile.



**AREA III      TUTELA DEL CONSUMATORE  
TUTELA DELL'AMBIENTE**

**POLIZIA COMMERCIALE E TUTELA DEL CONSUMATORE**

<b>PRINCIPALI AREE DI ATTIVITA' DELLA POLIZIA COMMERCIALE</b>	<b>Anno 2013</b>	<b>Anno 2014</b>
Sanzioni elevate extra C.D.S.	93	122
Pratiche protocollate	969	1022
Verbali d'ispezione per controllo prezzi	97	62
Servizi serali – notturni	50	53
Servizi festivi	60	61
Controlli attività artigianali	16	10
Illeciti penali	3	3
Fiere ordinarie, tematiche e straordinarie	40	40
Pattugliamento in centro storico per contrasto abusivismo commerciale	868	843
Mercati settimanali	13	13
Accertamenti per vendita a peso netto	27	15
Comunicazioni di saldi – controllo rispetto normativa	//	//
Controlli ai Pubblici Esercizi in orario notturno	794	919
Controlli ai Pubblici Esercizi in orario diurno	514	513
Sequestri – rinvenimenti repressione abusivismo commerciale	7	4
Esposti Vigile di Quartiere e segnalazioni trattati	51	65
Pareri occupazione suolo pubblico per manifestazioni varie	45	44
Pratiche relative a pubblici esercizi (protrazioni orario, pareri ecc)	273	186
Controllo vendite straordinarie di liquidazione e sottocosto	77	67

## TUTELA AMBIENTALE E VIGILANZA EDILIZIA

<b>CONTROLLI e INDAGINI</b>	<b>2014</b>	<b>2013</b>
<b>Ambiente</b>	<b>242</b>	187
<b>Edilizia</b>	<b>184</b>	194
<b>Totale</b>	<b>426</b>	381

<b>totale interventi repae 2014 distinti per area tematica</b>							
<b>acqua</b>	<b>igiene</b>	<b>edilizia</b>	<b>rifiuti</b>	<b>rumore</b>	<b>verde</b>	<b>varie</b>	<b>totale</b>
<b>13</b>	<b>24</b>	<b>184</b>	<b>88</b>	<b>90</b>	<b>5</b>	<b>22</b>	<b>426</b>

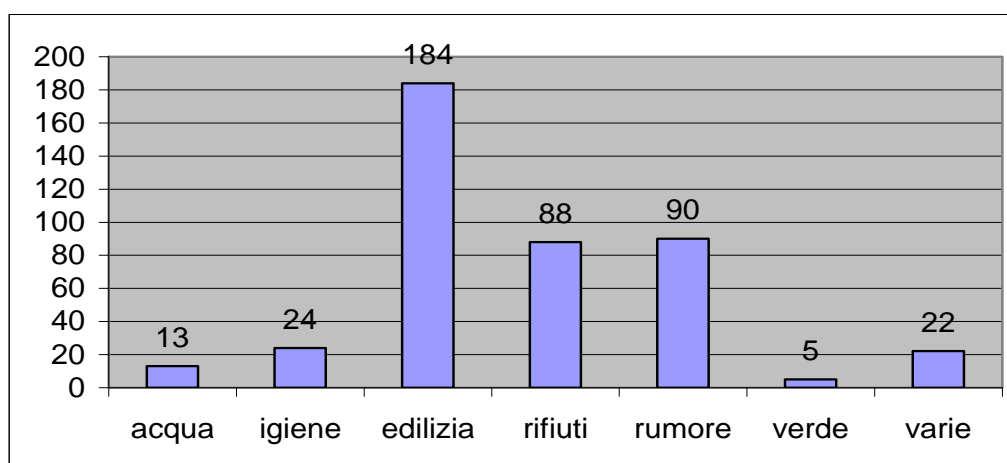

<b>POLIZIA EDILIZIA</b>	<b>2014</b>	<b>2013</b>
Sanzioni amministrative	<b>18</b>	<b>15</b>
<b>Segnalazioni Autorità Giudiziaria</b>	<b>9</b>	<b>13</b>
Indagini delegate dalla Procura	<b>10</b>	<b>2</b>
<b>POLIZIA AMBIENTALE</b>		
Sanzioni amministrative	<b>110</b>	<b>148</b>
Denunce penali	<b>2</b>	<b>3</b>
Indagini delegate dalla Procura	<b>0</b>	<b>3</b>
Rimozione veicoli avviati a demolizione	<b>8</b>	<b>3</b>

## COORDINAMENTO G.E.V.

In data 28 Febbraio 2012 è stata sottoscritta la convenzione tra il Comune di Ferrara, la S.p.a. Hera - SOT Ferrara, il Raggruppamento delle Guardie Ecologiche Volontarie, per il coordinamento comunale a cura della Polizia Municipale, della vigilanza ambientale

Lo scopo di tale convenzione ricade tra le azioni di informazione, prevenzione e repressione delle violazioni commesse in danno dell'ambiente, in particolare per quelle riguardanti l'abbandono e il deposito incontrollato di rifiuti, ma anche per incentivare le condotte virtuose riguardanti la raccolta differenziata dei rifiuti.

Controlli svolti **n. 62**

Sanzioni elevate **n. 6**

## COORDINAMENTO G.E.Z.

Attività in convenzione tra l'Associazione Intercomunale dei Comuni di Ferrara, Masi Torello, Voghiera, l'Azienda U.S.L. di Ferrara e A.N.P.A.N.A., Associazione Nazionale Protezione Animali Natura Ambiente, coordinata dal Corpo di Polizia Municipale Terre Estensi.

L'attività svolta dalla succitata associazione si riassume come di seguito riportato.

Sono stati svolti **92 servizi** per un totale di **368 ore**.

Gli esposti pervenuti al Comando di Polizia Municipale Terre Estensi per i quali le GEZ hanno eseguito controlli e accertamenti sono stati **51**.

Sono stati controllati **108 cani** e la relativa iscrizione all'anagrafe canina.

Sono state elevate **18 sanzioni** amministrative in violazione alle vigenti normative così suddivise:

12 verbali elevati ai sensi dell'art.22 Regolamento Tutela Animali;

1 verbale elevato ai sensi dell'art.7 della L.R. 27/2000;

2 verbali elevati ai sensi art.23 Regolamento Tutela Animali;

1 verbale elevato ai sensi art.28 Regolamento Tutela Animali;

1 verbale elevato ai sensi art.8 della L.R. 27/2000;

1 verbale elevato ai sensi art.15 Regolamento Tutela Animali;

In tre casi è stata effettuata comunicazione all'Autorità Giudiziaria per violazioni alle vigenti normative penali per quanto di competenza. Nei succitati casi l'Autorità Giudiziaria ha delegato le GEZ per le indagini del caso.

Sono stati **6 gli interventi** effettuati a seguito di attivazione da parte della C.R.O .per ritrovamento di sospette esche avvelenate (segnalazione dell'area pubblica oggetto del ritrovamento)



**QUALITA' DELL'ARIA  
CONTROLLI RELATIVI ALLE LIMITAZIONI DEL TRAFFICO**



- veicoli controllati in totale **n. 3.190**
- veicoli controllati per controlli sui non catalizzati **n. 158** nelle **22** giornate del giovedì di sospensione della circolazione
- violazioni accertate in totale **n.9**
- **568** le sanzioni elevate per mancata revisione

## AREA IV

## AUTORIZZAZIONI SEGRETERIA COMANDO AGGIORNAMENTO PROFESSIONALE

### ATTIVITA' UFFICIO RELAZIONI COL PUBBLICO

#### Circolazione autocarri, mezzi d'opera, trasporti eccezionali

- autorizzazioni **giornaliere-temporanee** rilasciate per la circolazione degli autocarri **in deroga ai divieti** presenti sul territorio comunale **n. 356** (n. 443 nel 2013)
- autorizzazioni **annuali** rilasciate per la circolazione degli autocarri **in deroga ai divieti** presenti sul territorio comunale **n. 341** (n. 353 nel 2013)
- nulla osta al transito richiesti dalla Provincia per **mezzi d'opera n. 2** (n. 6 nel 2013)
- nulla osta al transito richiesti dalla Provincia per **trasporti eccezionali n. 3** (n. 2 nel 2013)

### ATTIVITA' STAFF COMANDANTE

Tra le innumerevoli e ulteriori attività svolte segnaliamo:

- **187 ordinanze emesse** per viabilità e manifestazioni
- **365 fascicoli di servizio** giornalieri per l'Ufficiale di picchetto; 7 fogli servizio Ufficiali di turno; 7 fogli di servizio pattuglie serali e festivi; 7 fogli per turno piantoni serali e festivi; 7 fogli di servizio per turno C.R.O. 01.00/07.00; predisposizione informatica di schema per i servizi 01.00/07.00 del personale over 11 anni per gli ultimi quattro mesi del corrente anno.
- **68** programmazioni di servizi per **grandi manifestazioni**
- **23** programmazioni di servizi per partite di **calcio**
- **12** denunce per infortuni sul lavoro (12 nel 2013)
- **178** vestizioni annue per **uniformi ed equipaggiamenti**
- **53 veicoli a motore gestiti** (documentazione, manutenzione, lavaggio, rifornimento carburanti, ecc.)

**MANIFESTAZIONI e CERIMONIE** cui il Corpo ha partecipato con il proprio personale e di supporto logistico per il migliore svolgimento delle stesse a tutela della sicurezza dei cittadini:

- **179 servizi alternati con le altre Forze Polizia** (prevalentemente nella zona del Grattacielo)
- **2 servizi congiunti interforze** (prevalentemente nella zona del Grattacielo)
- **201 le manifestazioni e gli eventi**
- **16 con scorta al gonfalone del Comune di Ferrara**
- **1.203** agenti impegnati
- **6.087** ore di servizio

Fra le altre ricordiamo le più impegnative e significative per la città: Ferrara Marathon e Half Marathon, Vivicittà, Investitura a Vescovo Mons. Turazzi, Mille Miglia, Palio, Festival Buskers, Balloons Festival, Festival Internazionale, Processioni e cortei vari.

## **FORMAZIONE PROFESSIONALE E SICUREZZA SUL LAVORO**

L'ulteriore riduzione delle risorse economiche destinate alla formazione a disposizione del Corpo, ci ha indotto a partecipare prevalentemente a corsi gratuiti o gestiti con risorse interne al Corpo: infatti la formazione rappresenta una necessità primaria per tutti gli appartenenti alla Polizia Municipale. Questo ci ha permesso di attestarci su un totale di ore svolte pari a **2.874**.

Oltre alla formazione indirizzata alle specifiche materie di competenza (codice della strada, polizia commerciale, edilizia, ambientale, infortunistica ecc.) distribuite in maniera omogenea sul personale, si segnalano in particolare i seguenti corsi:

- 1) Corso regionale di prima formazione per le categorie C cui hanno partecipato 2 Agenti del Corpo;
- 2) Corso relativo alla gestione di interventi di urgenza su soggetti con alterazione che non richiedono attivazione di procedure per il Trattamento Sanitario Obbligatorio (effettuato presso la locale Questura con il coinvolgimento di personale delle varie Forze di Polizia e del Servizio 118); n. Ag. **46**
- 3) Corsi di primo soccorso
- 4) Corso sull'uso del defibrillatore; n. Ag. **116**
- 5) Corso relativo alla "Progettazione di eventi sostenibili a ridotto impatto ambientale in conformità allo standard internazionale ISO 20121:2012;
- 6) Corsi vari inerenti il D.L.vo. 81/2008;
- 7) Corsi sugli abusi commerciali, edilizi e ambientali, sull'autotrasporto e aggiornamento normative del Codice della Strada;
- 8) Corsi sui falsi documentali e su aspetti della normativa relativa agli stranieri;
- 9) Corso sulla gestione della qualità e monitoraggio del Servizio.

### **La Scuola Interregionale di Polizia Locale Emilia Romagna – Toscana - Liguria.**

Nata nell'ottobre 2008, dalla fusione delle Scuole Specializzate di Polizia locale delle tre Regioni, essa mira principalmente a formare il personale della polizia locale sia nell'ambito della prima formazione che in un contesto di formazione permanente.

Gli interventi formativi mirano a sviluppare le competenze degli operatori di Polizia locale, di ogni ordine e grado, nelle aree della sicurezza urbana, della sicurezza della strada, della tutela del consumatore e del territorio, con attenzione sia alla prima formazione degli operatori neo-assunti sia all'aggiornamento delle competenze del personale, lungo tutto l'arco della vita professionale.

Il 26 settembre 2013 è stato avviato un corso di formazione per tutor di stage. Questa figura, selezionata all'interno dei Comandi che si sono candidati presso la Scuola come sedi permanenti di stage, tra cui il Comando P.M. Terre Estensi, va ad affiancare gli agenti durante le attività formative, all'interno del corso di prima formazione, ricoprendo un ruolo fondamentale di guida dell'operatore nel contatto con la realtà urbana. Considerando la volontà della Scuola di valorizzare, nei programmi di Prima Formazione, sempre maggiormente le attività pratiche di stage rispetto ai contenuti teorici, emerge chiaramente l'importanza della formazione di tutor che, capaci di affiancare gli allievi, trasferiscano una modalità di lavoro positiva ed efficace.

Per questa attività il Corpo Polizia Municipale Terre Estensi ha selezionato un Ispettore Capo, che per capacità professionali ed attitudini personali potesse rivestire questo ruolo. Nell'autunno, il tutor di stage ha seguito 14 operatori, appartenenti anche ad altri Comandi, per un totale di 60 ore dedicate alle materie di Sicurezza Urbana e Tutela della Comunità, Codice della strada, Edilizia e Ambiente, Commercio e Tutela del Consumatore.

## **Attestati di apprezzamento per il Corpo di Polizia Municipale Terre Estensi**

**Dott.ssa .....Chiara** - La presente al solo fine di ringraziare per la cortesia accordatami e per l'intervento tempestivo dei vostri collaboratori nelle ore del pomeriggio davanti al posto in concessione per disabili riservato a mia figlia.

**Sig.ra Loredana Melchiorri** - Desidero ringraziare Marco Bussolari Assistente Scelto e Silvia Baccini Agente Scelto del Corpo di Polizia Municipale di Ferrara per la professionalità e la gentile disponibilità dimostrata nel mediare con esito positivo una problematica relativa al posizionamento, seppur provvisorio, di una serie di cassonetti della raccolta rifiuti e vetro davanti alla mia abitazione in Piazza Ariosteia.

**Sig. ra Lisetta Gualandi coordinatrice meccanica Centro Studi Opera don Calabria Città del Ragazzo** – [ indirizzato all'Isp Superiore Contra Flaviano ], a seguito degli interventi formativi effettuati dall'operatore del Nucleo Ed. Stradale Davide Zamboni, esprimo da parte degli allievi, mia personale e dal Direttore congratulazione per la professionalità e la capacità di coinvolgimento dimostrata dall'operatore nei confronti dei ragazzi. L'esperienza è stata molto positiva, le finalità sono state raggiunte ( informazione, relazione cittadino-pubblico ufficiale, ecc.) con risultati più che soddisfacenti, pertanto intendiamo riproporre tale esperienza anche il prossimo anno formativo, il periodo se è possibile vorremmo anticiparlo per effettuarlo ottobre-novembre 2014. Ringrazio per la preziosa collaborazione e porgo cordiali saluti.

**Sig. Giuliano Giubelli** - A nome di Fiab Ferrara - Amici della Bicicletta, voglio ringraziare l'amministrazione comunale per la collaborazione fornita alla realizzazione di Bimbibici 2014. La giornata di ieri ha visto la partecipazione di 80 bambini che con i loro genitori hanno colorato la città di una festosa e lunga carovana di biciclette, circa 200 persone hanno pedalato in perfetta sicurezza per Ferrara, tra piste ciclabili, sottomura e strade urbane, fino a TerraViva, grazie anche alla concreta collaborazione del Comando di Polizia Municipale.

**sig. Mauro Urbani** - Egregio Comandante, sono a segnalarle la estrema gentilezza e professionalità della sig.ra Tagliati che, in occasione della definizione del verbale 145144/2014 ha dimostrato come saper assistere un cittadino che ha sbagliato. La prego quindi di voler encomiare la detta sig.ra Tagliati, raro esempio di cortesia e competenza nel desolante panorama della burocrazia italiana.

**Sig.ra Gabriella Predelli Mercuri** - Egr. Signor Sindaco, sono una cittadina del comune di Milano e ieri, verso mezzogiorno, con mio marito mi trovavo nella Sua città per visitare la mostra di Matis a Palazzo Diamanti. Poiché, come è di solito, ci si perde in città non troppo conosciute, abbiamo avuto la fortuna di incontrare una Sua vigilezza davvero meritevole di un plauso. Ci ha soccorso più volte a dirci nel traffico alla ricerca del luogo interessato e anche a trovare quel bel parcheggio, così comodo, nelle vicinanze del museo. Congratulazioni e cordialità.

**Curia arcivescovile** - E' nostro desiderio trasmetterLe i ringraziamenti più sinceri di S.E. Mons. Luigi Negri, per quanto Lei, e il Corpo di Polizia Municipale, vi siete prodigati nell'organizzazione del Corpus Domini Diocesano svoltosi il 19 giugno u.s. In modo particolare dobbiamo sottolineare l'alta professionalità degli Isp. Tagliani e Accorsi che hanno collaborato con l'Ufficio delle Celebrazioni Episcopali della Curia. A loro il più sentito grazie.

**Sig.ra Cinzia Lodi Gruppo pattinatori FEST Ferrara** - [indirizzata all'Isp.capo Gamberoni Manuele] A nome di tutti i partecipanti alla Pattinociclata di ieri che provenivano da gruppi di diverse città, volevo ringraziare Lei ed il suo staff in moto per la collaborazione, la professionalità e la disponibilità che ci è stata mostrata. È stato veramente un utile supporto che tutti hanno gradito e di cui non avevano mai avuto esperienza. Ci auguriamo di collaborare anche in futuro.

**Dott. Cav. Luciano Molinari** - [indirizzata al Sovrintendente Bozzolani Alessandro].Le sue risposte ed il suo comportamento danno e fanno onore al Corpo a cui Lei appartiene. La ringrazio per la sua sollecitudine e la informo che il suo Ufficio e nello specifico la Sua persona sarà ed è per la nostra Associazione, un perno importante per le esigenze e comunicazioni con il Cittadino.

**Dott.ssa Chiara Sapigni Assessore alla Sanità** - Gent. Comandante Laura Trentini, con la presente desidero rivolgere un sentito ringraziamento per il contributo della Polizia Municipale alla "Scuola Estiva

del Grattacielo", svoltasi nei mesi luglio e agosto 2014. L'impegno profuso ha contribuito positivamente al perseguimento delle finalità di integrazione e promozione sociale sostenute dal Comune di Ferrara, nell'ambito del progetto Ferrara Città Solidale e Sicura presso il quartiere "Giardino".

**Sig. Nevio Murli Vice Presidente Vespa Club Ferrara** - Il Vespa Club Ferrara a conclusione della manifestazione in oggetto svoltasi nella città di Ferrara domenica 20 luglio 2014, desidera esprimere a questo Spettabile Comando un vivo ringraziamento per la disponibilità e la preziosa collaborazione ricevuta, che ha permesso l'ottimo risultato del raduno. Questa Associazione desidera inoltre esprimere la propria gratitudine all'Isp. Gamberoni Manuele e Ass. Capo Lucia Maietti per la loro cortesia e assistenza ricevuta che hanno contribuito al buon esito della manifestazione. Il Vespa Club esprime inoltre il proprio riconoscimento alla pattuglia di motociclisti, composta dagli Agg. Laura Frignani e Stefano Mori, i quali si sono adoperati nel difficile compito di assicurare uno svolgimento regolare e senza incidenti, prima e durante la sfilata, per le vie della città e del forese dei mezzi partecipanti al raduno.

**Le Associazioni di tutela animali ferraresi:** il recente intervento avvenuto il 25 agosto nel parcheggio sotterraneo dell'Ipercoop a cura della Polizia Municipale e dell'Unità Operativa Attività Veterinarie dell'A.Usl, ha permesso di sottrarre ad un triste destino ben 9 cani provenienti dall'estero e trasportati e detenuti in condizioni gravi, come abbiamo appreso dalla stampa cittadina. Come Associazioni di tutela degli animali non possiamo che dirVi "Grazie" per il tempestivo ed efficace sequestro, che siamo certi la Magistratura ferrarese analizzerà per tutti gli aspetti perseguibili per tali gravi reati.

**Dott.ssa Marinella Farinelli Segreteria Direzione Teatro Comunale di Ferrara** – [indirizzato all'Assistente Capo Rizzati Antonella] volevo ringraziarti per la Vostra preziosa collaborazione in occasione del flash mob di venerdì 5 settembre u.s.. La manifestazione ha suscitato molta curiosità nei cittadini che hanno assistito alle performance e la presenza della Polizia Municipale ha certamente contribuito al suo regolare svolgimento, in tutta tranquillità e sicurezza.

**Dott. Scafuri, Francesco** - [indirizzata al Comandante] desidero ancora un volta ringraziarti per l'indispensabile collaborazione offertaci in occasione dell'escursione culturale di sabato alla scoperta dei luoghi legati all'Ariosto. Estendi per favore i ringraziamenti anche e alle tue preziose collaboratrici, che con professionalità e senso pratico hanno agevolato e reso sicuro l'itinerario nel centro storico. L'iniziativa di sabato, nonostante il tempo inclemente, ha avuto uno straordinario successo di pubblico, che ha molto apprezzato il prezioso intervento della Polizia Municipale.

**Sig. Roberto Bisi AVIS COMUNALE FERRARA** - Egregia Dott.ssa Laura Trentini, il Consiglio Direttivo dell'AVIS Comunale di Ferrara ringrazia la S.V. per la sensibilità e disponibilità dimostrata nei confronti della nostra Associazione in occasione della 47° Festa Sociale della nostra Sezione. Voglia la S.V. estendere i ringraziamenti a tutti i suoi collaboratori per l'attenzione ne lo spazio riservatoci.

**Cap. Ing. Giovanni Govoni Presidente ASSOCIAZIONE ARMA AERONAUTICA** - Il Consiglio Direttivo dell'Associazione Arma Aeronautica Sezione di Ferrara, a nome di tutti i soci esprime gratitudine al Corpo di Polizia Municipale e a Lei in particolare, per la sensibilità dimostrata in occasione della cerimonia al Monumento agli Aviatori Ferraresi, svoltosi il 25/10 u.s. inviando due Agenti.

**Sig.ra Lorenza Gionchetta** – [indirizzato all'Isp. Capo Bonsi Sauro] Ringraziamenti per la Polizia Municipale per aver risolto in breve tempo riposizionando la segnaletica mobile afferente lo stallo di sosta per disabili in via Nino Bonnet spostato a seguito di lavori per il posizionamento di nuove tubazioni della rete del gas.

**Sig. Paola Cardinali Responsabile di gestione del canile comunale** - Gentile Comandante, desidero esprimere il nostro più sentito ringraziamento per l'importante, fattivo e collaborativo intervento degli Agenti della Polizia Municipale che ieri in Via Volano, nel tardo pomeriggio, ci hanno consentito di recuperare uno dei due cani - pastori maremmani - che da oltre mese stanno vagando per la città. Grazie davvero per l'operato dei Suoi Agenti.

Definizione del Corpo	CORPO INTERCOMUNALE DI POLIZIA MUNICIPALE DEL DELTA
<b>Dotazione organica</b>	
COMANDANTE	Dott. Enrico Formigoni
Ufficiali: Vicecomandante / Commissari / Ispettori	6
Operatori: Assistenti / Agenti	24
Organico complessivo	31 + 1 amm.vo
<b>Veicoli di servizio</b>	
autoveicoli	16
motoveicoli	2
velocipedi	13
<b>Strumentazione</b>	
telelaser/autovelox	1 + 3
etilometri	3
telecamere di videosorveglianza	44
nuove tecnologie	4 portatili rugged + 4 stampanti A4 da veicolo
altro	1 palmare + stamp. da cintura + 3 PC port.
<b>Sicurezza Stradale</b>	
incidenti stradali rilevati	56
persone rimaste infortunate	29
persone decedute	0
sanzioni al C.d.S. e norme speciali	6649
guida in stato di ebbrezza penale/amministrativa	0
guida sotto effetto di stupefacenti	0
sorveglianza alle scuole	15 plessi x 200 giorni ca. di scuola
segnalazioni, esposti - sicurezza urbana	385
<b>Educazione stradale</b>	
ore svolte	52
classi coinvolte	12
numero studenti	230
<b>Polizia Giudiziaria</b>	
notizie di reato in totale	28
<b>Polizia Commerciale</b>	
controlli su pubblici esercizi ed esercizi commerciali in area privata	35
mercati controllati	832
<b>Polizia Ambientale</b>	
controlli effettuati	65
sanzioni amministrative/penali	13
<b>Polizia Edilizia</b>	
Numero totale controlli	35

Definizione del Corpo	CORPO DI POLIZIA MUNICIPALE DEL COMUNE DI ARGENTA-PORTOMAGGIORE
<b>Dotazione organica</b>	
COMANDANTE	Dott. Carlo Ciarlini
Ufficiali: Vicecomandante / Commissari / Ispettori	6
Operatori: Assistenti / Agenti	23
Organico complessivo	30
<b>Veicoli di servizio</b>	
autoveicoli	19
motoveicoli	4
velocipedi	10
<b>Strumentazione</b>	
teelaser/autovelox	5
etilometri	1
telecamere di videosorveglianza	25
altro	
<b>Sicurezza Stradale</b>	
incidenti stradali rilevati	103
persone rimaste infortunate	45
persone decedute	2
sanzioni al C.d.S. e norme speciali	12.592
guida in stato di ebbrezza penale/amministrativa	8
guida sotto effetto di stupefacenti	
sorveglianza alle scuole	1.023
segnalazioni, esposti - sicurezza urbana	1.153
<b>Educazione stradale</b>	
ore svolte	200
classi coinvolte	51
numero studenti	1134
<b>Polizia Giudiziaria</b>	
notizie di reato in totale	70
<b>Polizia Commerciale</b>	
controlli su pubblici esercizi ed esercizi commerciali in area privata	
mercati controllati	277
<b>Polizia Ambientale</b>	
controlli effettuati	124
sanzioni amministrative/penali	25 A
<b>Polizia Edilizia</b>	
Numero totale controlli	9

Definizione del Corpo	CORPO DI POLIZIA MUNICIPALE DEL COMUNE DI COMACCHIO
<b>Dotazione organica</b>	
COMANDANTE	Dott. Paolo Claps
Ufficiali: Vicecomandante / Commissari / Ispettori	8
Operatori: Assistenti / Agenti (+ Ag. part-time 6 mesi )	29 (+12 p.t. )
Organico complessivo	38 (+12 p.t. )
<b>Veicoli di servizio</b>	
autoveicoli	8
motoveicoli	8
velocipedi	10
<b>Strumentazione</b>	
telelaser/autovelox	1
etilometri ( + pre-test )	2+3
telecamere di videosorveglianza	1
altro	
<b>Sicurezza Stradale</b>	
incidenti stradali rilevati	76
persone rimaste infortunate	35
persone decedute	1
sanzioni al C.d.S. e norme speciali	5.064
guida in stato di ebbrezza penale/amministrativa	834 controlli ( 7 positivi )
guida sotto effetto di stupefacenti	0
sorveglianza alle scuole ( espresso in ore di servizio prestate ogni settimana sia al mattino che al pomeriggio nei 4 plessi scolastici che hanno orari di ingresso ed uscita differenziati )	27 ore settimanali con una media di 4,5 ore al giorno. Il totale dell'anno scolastico è di circa 900 ore per la vigilanza scuole
segnalazioni, esposti - sicurezza urbana	1.872
<b>Educazione stradale</b>	
ore svolte	64
classi coinvolte	26
numero studenti	598
<b>Polizia Giudiziaria</b>	
notizie di reato in totale	113
<b>Polizia Commerciale</b>	
controlli su pubblici esercizi ed esercizi commerciali in area privata	120
mercati controllati ( settimanali e stagionali )	10
<b>Polizia Ambientale</b>	
controlli effettuati	109
sanzioni amministrative/penali	121
<b>Polizia Edilizia</b>	
Numero totale controlli	116



Definizione del Corpo	CORPO DI POLIZIA MUNICIPALE DEL COMUNE DI CENTO
<b>Dotazione organica</b>	
COMANDANTE	Dott. Fabrizio Balderi
Ufficiali: Vicecomandante / Commissari / Ispettori	5
Operatori: Assistenti / Agenti	20
Organico complessivo	26
<b>Veicoli di servizio</b>	
autoveicoli	11
motoveicoli	2
velocipedi	2
<b>Strumentazione</b>	
telelaser/autovelox	3
etilometri	1
telecamere di videosorveglianza	/
altro	/
<b>Sicurezza Stradale</b>	
incidenti stradali rilevati	106
persone rimaste infortunate	109
persone decedute	1
sanzioni al C.d.S. e norme speciali	4800
guida in stato di ebbrezza penale/amministrativa	3
guida sotto effetto di stupefacenti	2
sorveglianza alle scuole	1600 - 9 PLESSI
segnalazioni, esposti - sicurezza urbana	1200
<b>Educazione stradale</b>	
ore svolte	164
classi coinvolte	119
numero studenti	3000
<b>Polizia Giudiziaria</b>	
notizie di reato in totale	57
<b>Polizia Commerciale</b>	
controlli su pubblici esercizi ed esercizi commerciali in area privata	153
mercati controllati	3
<b>Polizia Ambientale</b>	
controlli effettuati	145
sanzioni amministrative/penali	14
<b>Polizia Edilizia</b>	
Numero totale controlli	110

Definizione del Corpo	CORPO DI POLIZIA MUNICIPALE DEL COMUNE DI VIGARANO MAINARDA
<b>Dotazione organica</b>	
COMANDANTE	Dott.ssa Siciliano Carmela
Ufficiali: Vicecomandante / Commissari / Ispettori	0
Operatori: Assistenti / Agenti	5
Organico complessivo	6
<b>Veicoli di servizio</b>	
autoveicoli	2
motoveicoli	1 ciclomotore
velocipedi	4
<b>Strumentazione</b>	
telelaser/autovelox	1 velomatic 1 impianto fisso Red & Speed
etilometri	1 precursore
telecamere di videosorveglianza	7
altro	1 parvc
<b>Sicurezza Stradale</b>	
incidenti stradali rilevati	18
persone rimaste infortunate	11
persone decedute	0
sanzioni al C.d.S. e norme speciali	3708
guida in stato di ebbrezza penale/amministrativa	0
guida sotto effetto di stupefacenti	0
sorveglianza alle scuole	giornalmente 1 plesso
segnalazioni, esposti - sicurezza urbana	100
<b>Educazione stradale</b>	
ore svolte	260
classi coinvolte	25
numero studenti	605
<b>Polizia Giudiziaria</b>	
notizie di reato in totale	1
<b>Polizia Commerciale</b>	
controlli su pubblici esercizi ed esercizi commerciali in area privata	7
mercati controllati	1 ogni settimana
<b>Polizia Ambientale</b>	
controlli effettuati	40
sanzioni amministrative/penali	27
<b>Polizia Edilizia</b>	
Numero totale controlli	15

Definizione del Corpo	CORPO INTERCOMUNALE DI POLIZIA MUNICIPALE DELL'ALTO FERRARESE
<b>Dotazione organica</b>	
COMANDANTE	Dott. Stefano Ansaloni
Ufficiali: Vicecomandante / Commissari / Ispettori	4
Operatori: Assistenti / Agenti	20
Organico complessivo	25
<b>Veicoli di servizio</b>	
autoveicoli	11
motoveicoli	2
velocipedi	7
<b>Strumentazione</b>	
telelaser/autovelox	1 telelaser; 2 autovelox mobili; 1 velomatic; 2 impianti fissi velocità Red & Speed
etilometri	2 + 4 precursori
telecamere di videosorveglianza	32
altro	1 riconoscitore documenti falsi; 1 Targa System per verifica copertura assicurativa e revisioni; n. 2 impianti fissi Vista Red
<b>Sicurezza Stradale</b>	
incidenti stradali rilevati	107
persone rimaste infortunate	53
persone decedute	2
sanzioni al C.d.S. e norme speciali	8411
guida in stato di ebbrezza penale/amministrativa	4
guida sotto effetto di stupefacenti	//
sorveglianza alle scuole	giornalmente su 6 plessi
segnalazioni, esposti - sicurezza urbana	164 (dal 1 Ottobre gestione tramite Rilfedeur n. 28 segnalazioni)
<b>Educazione stradale</b>	
ore svolte	142
classi coinvolte	35
numero studenti	600
<b>Polizia Giudiziaria</b>	
notizie di reato in totale	61
<b>Polizia Commerciale</b>	
controlli su pubblici esercizi ed esercizi commerciali in area privata	112
mercati controllati	5 ogni settimana
<b>Polizia Ambientale</b>	
controlli effettuati	53
sanzioni amministrative/penali	41
<b>Polizia Edilizia</b>	
Numero totale controlli	28