



*Ferrara
Voghiera
Masi Torello*

Corpo Polizia Municipale

Terre Estensi

*Dati sull'attività svolta
anno 2015*

Sintesi

Media gradimento del servizio
espresso dai cittadini



69,5 %

IL CORPO di POLIZIA MUNICIPALE TERRE ESTENSI

Ferrara – Voghiera - Masi Torello

IN CIFRE (2015)

TOTALE ADDETTI CON QUALIFICA DI POLIZIA MUNICIPALE

**N. 166 (di cui n.1 unità distaccata presso la Procura della Repubblica) [UOMINI n. 81
DONNE n. 85]**

1 Comandante

1 Vicecomandante

6 Ispettori Superiori

10 Ispettori Capo

2 Ispettori Scelti

146 Agenti/Assistenti/Sovrintendenti [UOMINI n. 68 DONNE n. 78]

TOTALE ALTRO PERSONALE N. 13

9 Operatori Comunali di Mobilità

4 Amministrativi

TOTALE ORGANICO N. 179

ORGANIGRAMMA DEL CORPO DI POLIZIA MUNICIPALE

2 Divisioni

13 Uffici/Reparti

8 Nuclei

8 Sezioni

**4 Sedi (Comando centrale, Reparto Zona Centro, Reparto Zona Nord,
Reparto Associazione Forese)**

VEICOLI IN DOTAZIONE

- **56 biciclette**

- **20 motocicli**

- **33 autoveicoli**

- **1 natante**

STRUMENTAZIONE IN DOTAZIONE

- **3 etilometri**

- **5 etilometri precursori**

- **4 telelaser**

- **1 autovelox**

ALTRE DOTAZIONI

- **1 cavallo**

569.798 km. percorsi con i veicoli di servizio a motore e circa **35.800 km.** coperti con
biciclette di servizio.

ATTIVITA' DI POLIZIA STRADALE – SERVIZI PARTICOLARI

Servizi per la sicurezza stradale programmati ed eseguiti in orario diurno 07/19, n. **440**

Per scongiurare comportamenti particolarmente rischiosi viene predisposta una specifica programmazione di controlli eseguiti con l'ausilio di strumentazioni, quali telelaser ed etilometri.

Servizi per la sicurezza stradale eseguiti in orario diurno 07/19, n. **121**

Per scongiurare comportamenti particolarmente rischiosi sul raccordo autostradale Ferrara - Porto Garibaldi con l'ausilio di autovelox è predisposta una specifica programmazione concordata con la Polizia Stradale

Servizi per la sicurezza stradale d'iniziativa del personale in orario diurno 07/19, n. **84**

La strumentazione per il controllo della velocità e per il contrasto della guida in stato d'ebbrezza, viene ulteriormente utilizzata dal personale a definizione di esposti e segnalazioni o per monitorare particolari situazioni di traffico.

“Stragi del Sabato sera” servizi speciali eseguiti in orario notturno 19/02, n. **25 (giugno/ dicembre)**

Per far fronte al crescente fenomeno della incidentalità causata, soprattutto nei fine settimana, dalla guida in stato di ebbrezza e dalla circolazione oltre i limiti di velocità consentita, vengono programmati servizi speciali utilizzando gli strumenti in dotazione (telelaser, etilometri, pre test).

“**Sicuri d'inverno**” controlli programmati condotti dagli agenti per riscontrare l'efficienza dei veicoli e la loro corretta conduzione, anche con condizioni meteorologiche avverse (dal **16/12/2014 al 30/04/2015 e dal 15/11/2015 al 15/12/2015**) n. **1.084** per un totale di n. **8.631** veicoli controllati (velocipedi, ciclomotori, motocicli, autovetture, autocarri) contestando n. **62** sanzioni.

Tutela degli utenti deboli presso le scuole

Il controllo quotidiano continuativo ha interessato n. **22** plessi scolastici; (anno scolastico 2014-2015) per un totale di n. **6710** servizi

Tutela degli utenti deboli e circolazione dei velocipedi

Dal 2012 i servizi specifici a tutela degli utenti deboli, ciclisti e pedoni, hanno acquisito la valenza di vero e proprio progetto a cui partecipano tutti gli Agenti del Corpo, nel corso del 2015 sono stati effettuati in totale n. **8.318** interventi. L'attività sanzionatoria è costituita da n. **50** verbali.

Controlli sull'autotrasporto

I controlli d'iniziativa sull'autotrasporto nonché le verifiche a seguito di incidenti stradali in cui restavano coinvolti veicoli soggetti alle disposizioni del Regolamento 561/2006 CE (la mancata osservanza dei tempi di guida e di riposo, dell'eccedenza di massa, il mancato rispetto delle velocità consentite, cronotachigrafo mancante o mal funzionante ovvero irregolarità nell'uso dello stesso) hanno comportato un totale di n. **721** violazioni.

Proposte di ordinanze permanenti

Per risolvere situazioni particolari, connesse alla viabilità, i Reparti Centro Nord, Sud e R.A.F. hanno altresì presentato al competente Servizio Mobilità n. **60** proposte di ordinanza di viabilità.

ATTIVITA' SANZIONATORIA

Sanzioni a leggi e regolamenti amministrativi locali e nazionali **№. 590**

Sanzioni al Codice della Strada **65571** di cui **23436** accertate con 'MUSA'

Ecco le violazioni più significative:

Articolo CdS violato	Descrizione articolo	Violazioni accertate
Art.41	Rispetto segnalazioni semaforiche	134
Art. 80	Revisioni	534
Art. 141	Velocità accertata dagli agenti	955
Art. 142	Velocità rilevata con dispositivo telelaser	243
Art.142	Velocità rilevata con dispositivo telelaser dopo le ore 22.00	96
Art. 142	Velocità rilevata con dispositivo autovelox	3444
Art. 186	Guida in stato di ebbrezza	14 Sanzione amministrativa
Art. 186	Guida in stato di ebbrezza	24 Sanzione penale
Art. 187	Guida sotto effetto di stupefacenti	2 Sanzione penale
Art.189	Omissione di soccorso	46 Sanzione amministrative
Art.189	Omissione di soccorso	14 Sanzione penale
Art. 191	Precedenza pedoni	52

A complemento di quanto già riportato in materia di "Piano di Sicurezza Stradale" segnaliamo inoltre:

Punti patente complessivamente accertati per la decurtazione	14412
Patenti complessivamente ritirate in attività di polizia stradale	51
Segnalazioni alla Prefettura per sospensioni patenti di cui:	609
- per recidiva	15
- ai sensi dell' art. 223 Cds	310 di competenza PG
Carte di circolazioni ritirate	8
Sequestri di veicoli	176
di cui ai sensi dell'art. 193 c.1 e 2	141
Fermi amministrativi	54
Veicoli rimossi	2.009

CONTENZIOSO - CODICE DELLA STRADA

Ricorsi: 1295 verbali impugnati di cui:

innanzi al **Prefetto 184** (146 da definire)-

innanzi al **Giudice di Pace 977**: (687 in attesa di sentenza).

Ricorso in appello : **17**

Rateizzazione richieste **n. 7** di cui **3 accolte e 2 denegate** (9 nel 2014)

Transiti e soste in ZTL rilevate dagli Agenti contestualmente al funzionamento di MUSA **n. 1762** (1709 nel 2014)

INFORTUNISTICA STRADALE

INTERVENTI INFORTUNISTICA	Anno 2015	Anno 2014	Differenza
1) Incidenti stradali rilevati	975	1024	- 49
2) Persone coinvolte	2334	2356	- 22
3) Persone rimaste infortunate	566	559	7
4) Persone decedute	6	4	2
5) Prognosi Riservate	12	11	1
6) Veicoli coinvolti	1844	1882	- 38
7) Accertamenti contravvenzionali	1142	1135	7
8) Ricorsi avverso le contravvenzioni accertate	50	68	- 18
9) Comunicazioni per segnalaz. sospensione patente di guida	310	291	19
10) Segnalazioni per revisioni straordinarie dei veicoli	30	20	10
11) Segnalazioni per danneggiamenti	189	208	- 19
12) Querele ricevute e conseguenti indagini di P.G. espletate	73	68	5
13) Interventi su incidente con constatazione amichevole	439	420	19

Trasmissione elaborati tecnici all'Autorità Giudiziaria	42 (38 nel 2014)
Rilascio copie d'incidente a richiesta dei coinvolti	760 (533 nel 2014)

Omissioni di soccorso a carattere penale (ex art. 189 cc. 1, 6 e 7)

2015	2014	2013	2012
14	16	16	26

Incidenti stradali: danni a cose e persone

Mese	Solo danni alle cose	Lesioni		Prognosi riservata		Esito mortale		Totale incidenti	Totale infortunati		Totale coinvolti
	Tot. incidenti	Tot. inc.	Tot. feriti	Tot. inciden.	Tot. P. R.	Tot. inciden.	Tot. decessi		Infortunati	%	Coinvolti
Gennaio	37	30	39	0	0	0	0	67	39	22.94	170
Febbraio	44	30	34	0	0	0	0	74	34	21.38	159
Marzo	44	35	45	0	0	0	0	79	45	24.19	186
Aprile	40	41	55	1	1	0	0	82	56	26.79	209
Maggio	37	61	61	2	2	1	1	101	64	25.81	248
Giugno	36	39	39	3	5	0	0	78	44	24.04	183
Luglio	32	53	55	0	0	0	0	85	55	27.09	203
Agosto	34	28	37	2	2	2	2	64	41	26.97	152
Settembre	35	48	49	1	1	1	1	85	51	28.18	181
Ottobre	41	51	57	0	0	0	0	92	57	23.46	243
Novembre	46	32	32	0	1	1	1	79	34	17.00	200
Dicembre	52	36	30	0	0	1	1	89	46	23.00	200
Totali 2015	478	484	533	9	12	6	6	975	566	24.25	2334
Totali 2014	507	503	559	11	11	3	4	1024	574	24.36	2356

Veicoli e Pedoni coinvolti

Mese	Velocipedi	Ciclomotori	Motocicli	Autovetture	Autocarri	Autobus	Altri Veicoli	Totali	Pedoni
Gennaio	11	2	5	99	10	2	7	136	8
Febbraio	11	1	4	99	9	0	6	130	8
Marzo	13	3	6	97	11	3	6	139	10
Aprile	19	5	5	116	14	1	6	166	4
Maggio	25	5	14	129	13	1	1	188	6
Giugno	26	3	7	97	9	1	4	147	5
Luglio	15	4	13	101	21	0	6	160	5
Agosto	14	2	9	71	10	0	8	114	3
Settembre	23	9	10	93	15	1	6	157	2
Ottobre	21	3	8	142	14	1	5	194	7
Novembre	16	5	3	118	9	0	4	155	6
Dicembre	14	4	3	114	15	2	6	158	6
Totali 2015	208	46	87	1276	150	12	65	1844	70
Totali 2014	206	39	111	1309	143	15	59	1882	84

SEGNALAZIONI

Segnalazioni di sospensione della patente di guida	Segnalazioni di revisione straordinaria di veicoli	Segnalazione per danni al patrimonio pubblico	Segnalazioni per danni a veicoli o persone	Segnalazioni per veicoli stranieri all'Ufficio Centrale Italiano delle assicurazioni	Ritiro patenti art. 223 C.d.S.
310	30	108	81	26	7

EDUCAZIONE ALLA SICUREZZA STRADALE ED ALLA LEGALITA'

ATTIVITA' DI EDUCAZIONE STRADALE

SVOLTA PRESSO SCUOLE INFANZIA, PRIMARIA, SECONDARIA DI 1° E 2° GRADO

Ore svolte di attività di educazione stradale nelle scuole	210 (209 nel 2014)
Classi interessate	115 (115 nel 2014)
Studenti interessati	2267 (2301 nel 2014)
Operatori impiegati	8 (8 nel 2014)

ATTIVITA' DI EDUCAZIONE ALLA LEGALITA'

SVOLTA PRESSO SCUOLE DI ISTRUZIONE SECONDARIA DI 1° E 2° GRADO

Nel Novembre del 2014 Il Corpo di P.M. "Terre Estensi" ha aderito al Protocollo d'intesa per la prevenzione e la lotta ai fenomeni del bullismo e della devianza giovanile. Protocollo a cui aderiscono oltre alle Forze dell'Ordine, Promeco, Ufficio VI Ambito Territoriale di Ferrara e Ordine degli Avvocati di Ferrara. Il Corpo di P:M. contribuisce alla proposta formativa rivolta alle scuole sui temi della legalità con appositi interventi.

Ore svolte di attività di educazione alla legalità nelle scuole	28
Classi interessate	14
Studenti interessati	331
Operatori impiegati	8

15 ANNI DI SICUREZZA URBANA

Ferrara

**città solidale
e sicura**



ANNO	SEGNALAZIONI	EVASE	PERCENTUALE CONCLUSIONE
2001	1142	921	80.26 %
2002	2325	1367	58.79 %
2003	3995	2728	68.28 %
2004	4327	3810	88.05 %
2005	3646	3272	89.74 %
2006	3733	3268	87.54 %
2007	3822	3268	85.50 %
2008	4103	3611	88.00 %
2009	4195	3435	81.88 %
2010	4261	3488	81.85 %
2011	3795	3454	91.01 %
2012	3950	3749	94.91 %
2013	4645	4397	94.66 %
2014	4910	4481	91.26 %
2015	4861	4478	92,12%
TOTALE	57710	49727	

ATTIVITA' "VIGILE DI QUARTIERE"

L'efficace intervento degli agenti con qualifica di Vigile di Quartiere e la puntuale gestione dell' Ufficio di Coordinamento ha fatto riscontrare, **un aumento della percentuale di pratiche evase arrivata al 92%**,

RAGGRUPPAMENTI TIPI RICHIESTE	RICHIESTE 2015	EVASE 2015
Manutenzione Strade	1108	1098
Attrezzature Aree Pub. (danni/manuten.)	318	288
Problemi di Viabilità e Sosta	395	311
Verde Pubblico-Privato, Illuminazione	805	739
Segnaletica - Toponomastica	525	501
Caditoie, Fossati, canali	209	202
Problemi connessi ad animali	139	115
Attività Commerciali e PP.EE.	58	45
Edilizia	117	85
Disagio Sociale, Microcriminalità	97	58
Varie	128	111
Tot.	3899	3553
Ambiente: interventi rifiuti di cui		
abbandono rifiuti	603	590
verifiche veicoli abbandonati (rifiuti)	108	100
pulizia strade-raccolta rifiuti	163	162
Tot.	874	852
Ambiente: interventi inquinamento di cui		
inquinamento aria	23	19
inquinamento suolo	16	14
inquinamento acque	9	6
inquinamento acustico	40	34
Tot.	88	73
Totale Anno 2015	4861	4478
		92,12

Visualizzazione tipo di Richieste 2015

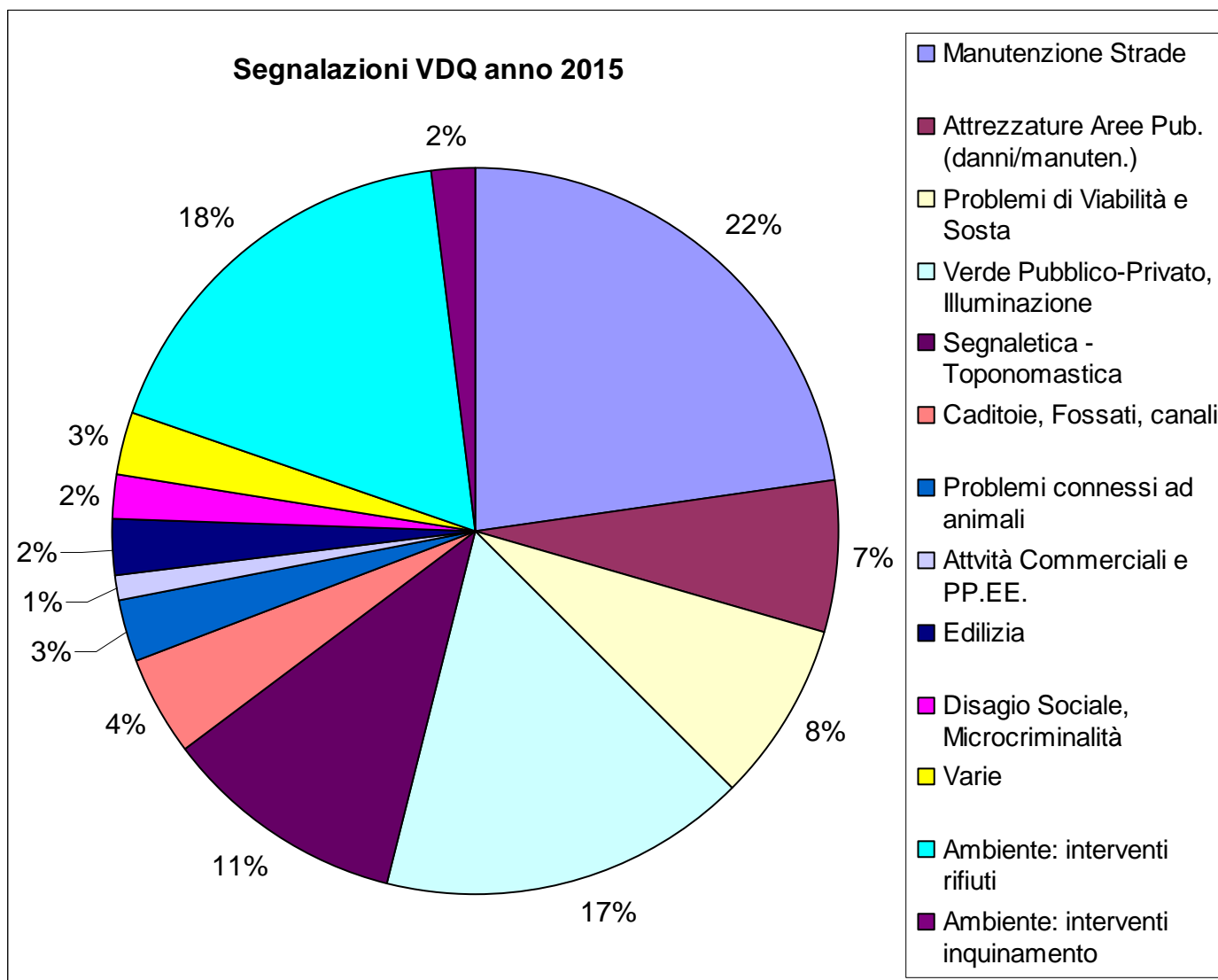

Fonte di provenienza della segnalazione

ANNO 2015		ANNO 2014	
Iniziativa del Vigile	2297	Iniziativa del Vigile	2247
Modulo Compilato in Strada	574	Modulo Compilato in Strada	539
Telefonata	538	Telefonata	480
C.R.O.	672	C.R.O.	814
URP - P.M.	137	URP - P.M.	135
Segreterie di Zona	107	Segreterie di Zona	144
Lettera	113	Lettera	173
Posta Elettronica/Fax	317	Posta Elettronica/Fax	302
Modulo Compilato in Ufficio	82	Modulo Compilato in Ufficio	75
Fedro	24	"Occhi sulla Città"	1
	4861		4910

LA SICUREZZA URBANA

ATTIVITA' SVOLTA A FERRARA NELLA ZONA STAZIONE - GRATTACIELO

CORPO DI POLIZIA MUNICIPALE

Mese	Controlli diurni	Controlli turno 19/01	Veicoli controllati	Violazioni al C.d.S.	Contatti Vigile di Quartiere	Rilievi sinistri stradali	Controlli di Polizia Commerciale	Attività Commerciali Pubblici Esercizi controllati	Sanzioni elevate	Controlli prostituzione	Operatori intervenuti
Gennaio	20	42	71	6	36	8	31	36	1	42	82
Febbraio	15	23	55	95	36	4	45	35	1	23	78
Marzo	17	28	71	48	45	6	27	30	1	28	82
Aprile	18	22	40	86	35	8	19	35	1	22	72
Maggio	16	13	53	21	43	10	35	49	0	13	50
Giugno	20	8	108	35	47	4	45	56	5	8	48
Luglio	22	12	88	17	39	5	42	90	1	12	60
Agosto	17	10	35	20	30	8	61	122	1	10	56
Settembre	15	15	54	23	45	4	62	120	3	15	52
Ottobre	18	17	86	116	38	8	71	85	2	17	62
Novembre	14	14	77	65	46	10	86	53	3	10	48
Dicembre	6	5	33	46	10	8	11	37	5	4	18
TOTALI	198	209	771	643	450	83	535	748	24	209	708

MONITORAGGIO PROSTITUZIONE 2015 ZONA EX GAD (compreso controlli dinamici)

Vie / Piazze	16 - 31 DIC	GEN.	FEB.	MAR.	APR.	MAG.	GIU.	LUG.	AGO.	SET.	OTT.	NOV.	1 - 15 DIC.	TOT.
V.le IV NOVEMBRE	0	0	0	0	0	0	0	0	0	4	0	0	0	4
C.so PIAVE	3	3	4	5	3	2	0	0	0	2	1	5	0	28
V.le PO	1	0	0	0	0	0	0	0	0	1	0	1	0	3
V.le COSTITUZIONE	0	0	0	1	1	0	0	1	1	2	2	3	0	11
Via FELISATTI	0	2	0	0	0	1	0	0	0	0	0	0	0	3
Via DARSENA	9	9	6	14	27	17	9	14	11	22	27	15	2	182
V.le BELVEDERE	0	0	0	0	0	1	0	0	0	0	0	0	0	1
Via OROBONI	0	0	0	0	0	0	0	0	0	1	0	0	0	1
Via PORTA CATENA	0	0	0	0	0	0	0	0	0	0	0	0	0	0
Via SAN GIACOMO	16	31	17	27	34	11	5	12	15	33	37	24	2	264
P.le STAZIONE	7	19	37	35	31	10	14	4	5	15	13	14	0	204
P.le CASTELLINA	9	22	19	18	9	9	2	5	2	8	13	3	0	119
P.zza TOTI	0	2	0	2	1	0	1	0	0	1	0	0	0	7
P.zza XXIV MAGGIO	0	0	0	0	0	0	0	0	0	0	0	0	0	0
Via CASSOLI	7	17	15	13	12	4	8	0	2	5	8	5	2	98
Via ORTIGARA	0	0	0	0	1	0	0	2	2	0	0	1	0	6
VITTORIO VENETO	0	0	0	0	0	0	0	0	0	0	0	0	0	0
C.so ISONZO	1	0	0	0	1	0	0	0	0	0	0	0	0	2
V.le XXV APRILE	0	0	0	0	0	0	0	0	0	0	0	0	0	0

Via ARIANUOVA	0	0	0	0	0	0	0	0	0	0	0	0	0	0
Via MODENA	2	3	3	0	0	0	0	0	0	0	1	2	0	11
V.le BATTISTI	0	4	2	3	0	5	4	2	1	1	3	1	0	26
via N. SAURO	2	1	0	2	4	0	4	0	0	1	2	0	0	16
Via TICCHIONI	4	3	2	3	3	3	2	1	5	2	6	4	0	38
via RIZZIERI	1	3	1	2	2	4	1	2	1	3	2	3	0	25
aree pubbliche vicinali	0	0	1	0	1	0	0	0	0	0	0	0	0	2
totali persone	62	119	107	125	130	67	50	43	45	101	115	81	6	1051
n° controlli	13	29	23	28	22	13	8	12	10	15	17	14	5	209
media persone per controllo	5	4	5	4	6	5	6	4	5	7	7	6	1	5

MONITORAGGIO PROSTITUZIONE 2015 RESTO DELLA CITTA'

Vie / Piazze	16 - 31 DIC	GEN.	FEB.	MAR.	APR.	MAG.	GIU.	LUG.	AGO.	SET.	OTT.	NOV.	1 - 15 DIC.	TOT.
Via Saragat	1	7	13	5	10	3	0	4	5	15	5	10	0	78
Via A. Ducale	0	9	8	7	5	3	0	2	1	4	3	3	1	46
Via Ferraresi	7	30	18	21	15	4	0	3	6	5	9	0	2	120
Via della Fiera	1	5	3	5	2	1	0	3	0	0	2	0	0	22
Via Beethoven	7	32	31	41	37	12	0	15	7	10	11	8	2	213
Via Chailly	0	3	0	3	0	0	0	4	1	5	0	2	0	18
Via Veneziani	30	94	65	62	54	21	0	34	20	23	26	33	8	470
Palazzo Specchi	0	20	8	7	8	5	0	14	4	6	10	9	1	92
via Porta	0	0	0	0	0	1	0	1	0	3	0	0	0	5
Via Nievo	0	0	0	0	0	0	0	0	0	0	0	0	0	0
Via Albinoni	2	3	0	1	2	0	0	1	0	0	1	2	0	12
Via Wagner	8	51	59	65	51	19	0	14	14	9	13	11	5	319
Via Gen. U. Malagù	0	0	1	2	0	0	0	0	1	0	2	0	0	6
Via Dotti	0	0	0	0	0	0	0	0	0	0	0	0	0	0
Zandonai	1	0	1	0	1	0	0	0	0	0	0	1	0	4
Bologna 284	13	45	32	49	36	4	0	19	5	7	10	8	7	235
Messidoro 5 A/B	0	1	0	0	0	0	0	0	1	0	0	0	0	2
aree pubbliche vicinali	0	0	14	2	2	0	0	1	0	0	2	10	0	31
Via Ravenna	0	0	0	15	13	2	0	1	2	0	2	0	0	35
totali persone	70	300	253	285	236	75	0	116	67	87	96	97	26	1708
n° controlli	9	28	23	28	24	8	0	6	5	8	7	7	2	155
media persone per controllo	8	11	11	10	10	9	0	19	13	11	14	14	13	11

CONTROLLI AREE DI PARCHEGGIO - ANNO 2015

Al fine di contrastare la presenza dei parcheggiatori abusivi ed attività illecite nelle aree del centro storico adibite a parcheggio, oltre ai controlli diurni quotidiani è stata dedicata una pattuglia fissa serale

Mese	Numero interventi 19/1	Numero interventi in borghese	Violazioni accertate	Operatori intervenuti
Gennaio	29			58
Febbraio	25		1	50
Marzo	27	2	4	54
Aprile	24		1	48
Maggio	18	1	1	36
Giugno	23			46
Luglio	31	1		62
Agosto	19		3	38
Settembre	25	1		50
Ottobre	28		1	56
Novembre	28			56
Dicembre	28			56
TOTALI	305	5	11	610

CONTROLLI per la SICUREZZA URBANA in orario serale e notturno

Il particolare progetto sulla sicurezza urbana è stato sviluppato attraverso la suddivisione del territorio comunale in dieci percorsi dinamici :

1 area GAD

2 Percorso centro storico : via Gobetti, Galleria Matteotti, via San Romano, Piazza Travaglio, corso Porta Reno, piazza Trento Trieste, via Contrari, via Mazzini, via Vignatagliata

3 Percorso delle Mura : via Baluardi, Mura e sottomura di via Baluardi, viale Alfonso D'Este, corso Giovecca. Parco Pareschi

4 Percorso Piazza Ariostea : comparto piazza Ariostea, via Erbe, Mura degli Angeli, Parco Massari, parcheggio San Guglielmo.

5 Percorso Ippodromo: Ippodromo, via Ippodromo, aree verdi di via Pitteri, via Poletti., Area verde di via Bosi-Grillenzoni-Canani._Via G.Pesci e laterali. Area Rivana, Via Foro Boario e laterali, area verde di via P.Lana.

6 Percorso Palazzo degli Specchi. Viale Krasnodar e laterali, via Porta e laterali, via Verga e laterali, via Mambro, via Ippolito Nievo e laterali._Parcheggio supermercato "Conad", intersezione via Bologna via Beethoven, Via Tassoni + aree "Palazzo degli specchi" e Palasport, tutte le aree verdi di via Guidetti, Piccolomini, Cadolini, Franchi Bononi, parcheggio Centro commerciale "Ipercoop" e "Famila".

7 Percorso Villa Fulvia: area verde di "Villa Fulvia" (adiacente il Volano e la Giglioli) e gli abitati di Cona e Cocomaro di Cona.

8 Percorso Pontelagoscuro : Via Risorgimento, Via Polesella, Via Manservigi aree verdi, controllo aree verdi Piazzale Spielberg e Piazzale della Chimica ,Via della Giustizia,Via della Pace aree verdi poste fronte Via Miniera e fronte Via E. De Amicis, Via Aminta , controllo Via Marzabotto, Via Braghini/Via Liboni/Via Vicenza;

Via Venezia/Via Isola Bianca/Via Nuova, Via Ricostruzione fronte Teatro Nucleo, Via Piacere e Via Pentimento, area demaniale posta fra la Via Padova e la Via Ricostruzione, Viale Savonuzzi, cimitero di Pontelagoscuro Via Vallelunga e limitrofe, Via Battistella

9 Percorso Barco: Centro Diamante, nuova lottizzazione Via M. Waters, Via Bentivoglio, Piazza Emilia e vie limitrofe, Via Allende, area limitrofa Dipartimento Trasporti Terrestri, Via Vincenzi ;

10 Percorso Porotto: Tutta la zona PMI fino a via Via Poltronieri e il cavalcavia autostradale, area retrostante ipermercato "Bennet", Via Traversagno e Via Cà Milzona, vie laterali alla Via Modena sino all'ingresso dell'abitato di Porotto, aree verdi abitato di Porotto.

Questa mappatura del territorio ha permesso d'individuare le maggiori criticità calibrandone i controlli.

Tipologia intervento	1 GAD	2 Centro Storico	3 Mura	4 Ariostea	5 Ippodromo	6 Specchi	7 Villa Fulvia	8 Ponte	9 Barco	10 Porotto
Disturbo quiete, schiamazzi, comportamenti incivili	250	245	100	260	11	79			2	14
Prevenzione furti, vandalismi	52	34		20	6	54	18	30	20	20
Gruppi giovanili		54								
Indigenti senza tetto	20		20	8	24	30		16	10	
inquinamento					2	4	3			
Problematiche inerenti animali					10	3				
Problemi alla circolazione	17	100	3	63	30	10	21	16	10	25
Prevenzione spaccio droga	22				2	50				
Prevenzione Prostituzione	6					41				
Totali	367	433	123	351	85	271	42	62	42	59
Totale	1835									



FOCUS CONTROLLI DINAMICI

1. CONTROLLI DI VIGILANZA DINAMICA ex GAD

Dal 1 gennaio 2015 sono proseguiti i controlli dinamici (iniziati nel settembre 2013) concordati in sede Prefettizia tra le Forze dell'Ordine e la Polizia Municipale .

CONTROLLI totale controlli n° 200	n° 98 turno 13/19 + n.° 102 turno 19/1
--	---

persone identificate	violazioni C.d.S.	veicoli controllati	segnalazioni abbandono rifiuti	episodi di disagio sociale microcriminalità	rinvenimento stupefacenti	monitoraggio prostituzione (n° di soggetti)
284	322	548	66	0	0	543

TOTALE SEGNALAZIONI ZONA GAD : n°460

Totale	Segnalazioni iniziativa VdQ	Segnalazioni dei cittadini
460	396	64
in particolare		
abbandono rifiuti	136	5
manutenzione attrezzature aree pubbliche	40	
Verde pubblico	39	5
disagio sociale microcriminalità	4	15
Inquinamento acustico	1	3

2. CONTROLLI E SEGNALAZIONI CONTRO IL DEGRADO URBANO, PREDISPOSTI AUTONOMAMENTE DAL CORPO ZONA ex GAD Totale n. 257

ATTIVITA' SVOLTA NELLA ZONA STAZIONE – GRATTACIELO					
PRINCIPALI TIPOLOGIE DI INTERVENTO					
OBIETTIVI CONTROLLATI	abbandono rifiuti	manutenzione attrezzature aree pubbliche	verde pubblico	disagio sociale microcriminalità	inquinamento acustico
V.le IV Novembre	9	5	5	0	1
C.so Piave	6	4	1	1	0
V.le Po	6	1	5	0	0
V.le Costituzione	3	3	3	2	0
Via Felisatti	49	1	2	0	0
Via Darsena	6	11	6	4	0
V.le Belvedere	5	0	0	0	0
Via Oroboni	9	2	1	2	0
Via Porta Catena	0	0	2	1	0
Via San Giacomo	8	2	1	2	0
P.le Stazione	2	1	1	0	0
Via Battisti	5	0	0	0	0
P.za Castellina	5	3	0	2	0
P.za Toti	3	0	0	0	0
P.za XXIV Maggio	2	3	1	0	0
Via Cassoli	5	1	0	0	2
Via Ortigara	8	0	1	2	1
Via V. Veneto	2	3	1	0	0
C.so Isonzo	2	3	7	0	0
V.le XXV Aprile	1	2	2	0	0
Via Arianuova	1	2	0	0	0
Via Modena	4	2	5	3	0
TOTALI	141	49	44	19	4

3. CONTROLLI DI VIGILANZA DINAMICA NEL RESTO DELLA CITTA'

ORARIO DIURNO

Percorso dinamico	Segnalazioni vdq	sanzioni	Posti contr.	Situazioni degrado	Agenti
CENTRO	56	257	134	6	260
ARIOSTEA	66	310	87	0	170
MURA	74	166	79	6	158
GAD	57	152	75	11	150
	253	885	375	23	738
SPECCHI	49	60	38	2	76
IPPO	28	70	36	1	72
FULVIA	30	45	40	1	80
	107	175	114	4	228
BARCO	71	21	35	0	70
POROTTO	77	20	32	0	64
PONTE	64	32	37	0	74
	212	73	104	0	208
TOTALI	572	1133	593	27	1174



1 – V.le IV Novembre
abbandono rifiuti
manutenzione attrezzature aree pubbliche
verde pubblico

2 – C.so Piave
abbandono rifiuti
verde pubblico
disagio sociale microcriminalità

3 – V.le Po
abbandono rifiuti
manutenzione attrezzature aree pubbliche

4 – V.le Costituzione
abbandono rifiuti
manutenzione attrezzature aree pubbliche
verde pubblico
disagio sociale microcriminalità

5 – Via Felisatti
abbandono rifiuti
manutenzione attrezzature aree pubbliche
verde pubblico

6 – Via Darsena
abbandono rifiuti
manutenzione attrezzature aree pubbliche
verde pubblico
disagio sociale microcriminalità

7 – V.le Belvedere
abbandono rifiuti

8 – Via Oroboni
abbandono rifiuti
verde pubblico
disagio sociale microcriminalità
manutenzione attrezzature aree pubbliche

9 – Via Porta Catena
disagio sociale microcriminalità
verde pubblico

10 – Via San Giacomo
abbandono rifiuti manutenzione attrezzature
aree pubbliche verde pubblico disagio
sociale microcriminalità

11 – P.le Stazione
manutenzione attrezzature aree pubbliche
abbandono rifiuti
verde pubblico

12 – Via Battisti
abbandono rifiuti

14 – P.za XXIV Maggio
abbandono rifiuti
manutenzione attrezzature aree pubbliche
verde pubblico

15 – Via Cassoli
abbandono rifiuti
verde pubblico
inquinamento acustico

16 – Via Ortigara
abbandono rifiuti
inquinamento acustico
disagio sociale microcriminalità

17 – C.so Vittorio Veneto
manutenzione attrezzature aree pubbliche
verde pubblico
abbandono rifiuti

18 – C.so Isonzo
abbandono rifiuti
manutenzione attrezzature aree pubbliche
verde pubblico

19 – V.le XXV Aprile
abbandono rifiuti manutenzione attrezzature
pubbliche verde pubblico

20 – Via Arianuova
abbandono rifiuti manutenzione
attrezzature aree pubbliche

21 – Via Modena
abbandono rifiuti
manutenzione attrezzature aree pubbliche
verde pubblico
disagio sociale microcriminalità

REPARTO ASSOCIAZIONE FORESE – R.A.F. Personale: 1 Isp. Capo, 1 Sovrintendente, 1 Ass.te Scelto, 3 Ass.ti, 2 Ag.ti Scelti.

ATTIVITA' SVOLTA

- 1) Km percorsi con veicoli a motore **34.435**
- 2) Veicoli controllati: n. **383**
- 3) Servizi autovelox nel raccordo autostradale A13: n. **121**
- 4) Segnalazioni VdQ: n. **86**
- 5) Pratiche contrassegni invalidi: n. **47**
- 6) Sopralluoghi e accertamenti vari: VOGHIERA n. **65** – MASI TORELLO n. **33**
- 7) Contatti front office ufficio: n. **442**
- 8) Telefonate ricevute da utenti: n. **246**
- 9) Ordinanze e pareri viabilità: VOGHIERA n. **17** – MASI TORELLO n. **7**
- 10) Accertamenti anagrafici: VOGHIERA n. **133** – MASI TORELLO n. **76**
- 11) Gonfaloni: VOGHIERA n. **4** – MASI TORELLO n. **3**
- 12) Servizi alle scuole: VOGHIERA solo pedibus **9** – MASI TORELLO entrata e uscita **483**
- 13) Mercati settimanali: VOGHIERA n. **51** – MASI TORELLO n. **205**
- 14) Servizi a funerali: VOGHIERA n. **16** – MASI TORELLO n. **17**
- 15) Pratiche infortuni sul lavoro: VOGHIERA n. **28** – MASI TORELLO n. **35**
- 16) Pratiche cessioni di fabbricato: VOGHIERA n. **123** – MASI TORELLO n. **14**
- 17) Processioni, manifestazioni, sagre: VOGHIERA n. **18** – MASI TORELLO n. **11**

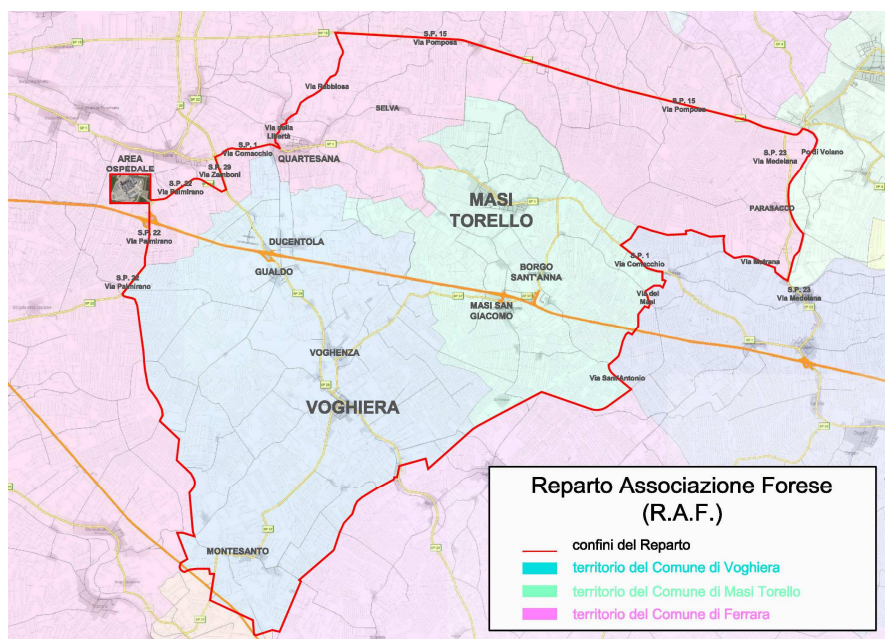

ATTIVITA' DI POLIZIA GIUDIZIARIA**Attività di polizia giudiziaria
REATI CONTESTATI****CODICE PENALE****TOT. 161**

ART. 56	1	Delitto tentato
ART.334	7	Sottrazione/danneggiamento di cose sottoposte a sequestro
ART.335	6	Violazione degli obblighi di custodia
ART.336	3	Violenza o minaccia a Pubblico Ufficiale
ART.337	7	Resistenza a Pubblico Ufficiale
ART.341 bis	7	Oltraggio a Pubblico Ufficiale
ART.367	1	Simulazione di reato
ART.371 bis	1	False informazioni a Pubblico Ufficiale
ART.378	1	Favoreggiamento personale
ART.414	1	Istigazione a delinquere
ART.477	3	Falsità materiale in certificati o autorizzazioni amministrative
ART.482	3	Falsità materiale
ART.483	1	Falsità ideologica
ART.485	4	Falsità in scrittura privata
ART.489	5	Uso di atto falso
ART.494	2	Sostituzione di persona
ART.495	5	Falsa dichiarazione o attestazione
ART.496	1	False dichiarazioni sulla identità o sulle qualità personali
ART.497	1	Possesso e fabbricazione di documenti di identificazione falsi
ART.498	1	Usurpazione di titoli o di onori
ART.582	3	Lesioni personali
ART.589	2	Omicidio colposo
ART.590	49	Lesioni personali colpose
ART.594	1	Ingiuria
ART.595	2	Diffamazione
ART.612	1	Minaccia
ART.624	9	Furto
ART.633	8	Invasione di terreni o edifici
ART.635	6	Danneggiamento
ART.636	1	Invasione di terreni con animali
ART.640	2	Truffa
ART.639	4	Deturpamento cose altrui
ART.642	1	Fraudolento danneggiamento di beni
ART.648	1	Ricettazione
ART.650	3	Inosservanza dei provvedimenti dell'Autorità
ART.651	7	Rifiuto generalità
ART.658	1	Procurato allarme
ART.659	1	Disturbo al riposo o alla quiete
ART.673	3	Rimozione di segnali stradali prescritti dall'Autorità

CODICE DELLA STRADA**TOT. 66**

116	26	Guida senza avere conseguito la patente
186	24	Guida in stato di ebbrezza alcolica
187	2	Guida sotto l'effetto di sostanze psicotrope
189	14	Fuga- Omissione di soccorso

TOTALE REATI 227

ATTIVITA' DI POLIZIA GIUDIZIARIA DI COMPETENZA DEL TRIBUNALE

	Totale
Denunce per Rifiuto di Generalità art. 651 C.P.	4
Denunce per oltraggio art. 341 bis C.P.	4
Denunce per Furto e Ricett. artt. 624 625 628 648 bis C.P.	9
Denunce per uso atto falso artt. 477- 482-483-485-489 C.P.	9
Denunce danneggiamento art. 635 636 642 C.P.	8
Denunce per resistenza P.U. art. 337 C.P.	5
Denunce per violenza o minaccia P.U. art. 336 C.P.	2
Denunce per Inosservanza ordine Autorità art. 650 C.P.	3
Denunce per false generalità art. 494 495 496 C.P.	7
Denunce per favoreggiamento artt. 110 e 378 C.P.	1
Denunce per tentata truffa artt. 56, 367 e 640 C.P.	2
Denunce per maltrattamento animali art. 544, 672, 727 C.P.	1
Denunce per violazione obblighi di custodia art. 334 335 C.P.	5
Denuncia per violazione art. 673 CP	2
Denunce per invas. terreni/edifici e imbratt. 110 633 639 C.P.	7
Denunce per violazione art. 371 378 414 C.P.	4
Denuncia per violazione art. 595 CP	2
Denuncia per violazione art. 582 585 CP	1
Denuncia per violazione art. 658 CP	1
Segnalazioni varie Procura	4
Interrogatorio delegato Tribunale dei Minorenni	2
Denuncia Tribunale per i Minorenni art. 116	2
Richiesta di accesso atti	17
Violazione art. 116 C.D.S.	26
Violazione art. 186 C.d.S.	24
Violazione art. 187 C.d.S.	2
Violazione art. 189 C.d.S.	14
Relazioni conclusivi per incidenti gravi e/o mortali Procura	4
Interrogatorio delegato Tribunale Ordinario	4
Denunce per violazione Legge Bossi – Fini	1
Accompagnamento coattivo teste	1
Verbali di sopralluogo	1
Verbali di acquisizione	4
Rinvenimento e riconsegna veicoli per furto	23
Ricezione denunce varie	10
Sequestri giudiziari	19
Indagini di Polizia Giudiziaria	59
Segnalazioni per il Sistema di Indagine (SDI)	170
Accertamenti vari	26
Totale atti 2015	490
Totale atti 2014	530

ATTIVITA' DI POLIZIA GIUDIZIARIA DI COMPETENZA DEL GIUDICE DI PACE

	Totale
Relazioni per violazioni di cui all'art. 590 C.P.	15
Relazioni per violazioni di cui all'art. 590 C.P. con richiesta di autorizzazione alla citazione	33
Relazioni per violazioni di cui all'art. 583, 590 C.P. con richiesta di autorizzazione alla cit.	1
Relazioni per violazioni di cui all'art. 582 C.P. con richiesta di autorizzazione alla citazione	1
Relazioni per violazione di cui all'art. 582, 594 C.P.	1
Relazioni per violazione di cui agli artt. 582, 594, 612 C.P. con richiesta di aut. alla cit.	1
Relazioni per violazione di cui all'art. 635 C.P. con richiesta di autorizzazione alla citazione	1
Atti di remissione di querela	4
Atti di accettazione di remissione di querela	8
Ricezione o ratifica di denuncia-querela	8
Relazione sull'attività di indagine di P.G. per sinistri senza querela	83
Interrogatorio delegato di competenza del G.D.P.	1
Totale degli atti 2015	157
Totale degli atti 2014	554

ATTIVITA' DI POLIZIA GIUDIZIARIA DI COMPETENZA DEL TRIBUNALE PER I MINORENNI

	Totale
Comunicazioni al Tribunale dei minori	2
Interrogatori delegati dal Tribunale per i minori	2
Controlli di P.G. delegate dal Tribunale per i minori sulle strutture educative e case famiglia	10
Totale degli atti 2015	14
Totale degli atti 2014	13

CENTRALE RADIO OPERATIVA

COMUNICAZIONI TELEFONICHE	Anno 2015	Anno 2014
CENTRALE RADIO OPERATIVA <i>(sono escluse dal computo le innumerevoli telefonate direttamente inoltrate ad altri uffici del Comando in quanto non conteggiabili dal centralino)</i>	58610	52960
DISTACCAMENTO ZONA NORD	2174	1828
UFFICIO RELAZIONI COL PUBBLICO	6852	6483
TOT.	67636	61271
Gestione Fax lavori stradali	2130	2168

ATTIVITA' DELL'UFFICIO RELAZIONI COL PUBBLICO E PROTOCOLLO

Ufficio Pubbliche Relazioni:

contatti con i cittadini **23197**

- **8503** contatti relativamente ad accertamenti d'infrazione soprattutto del C.D.S. (con richieste di chiarimenti normativi, informazioni, etc.);
- **2445** contatti per accertamenti d'infrazione che hanno comportato l'attivazione di successive procedure da parte del Comando del Corpo (contenzioso Musa, contenzioso Polizia Municipale e Ferrara Tua)
- **2786** contatti per informazioni sulla Z.T.L. e procedure per rilascio permessi, anche on-line.
- **2592** contatti per informazioni su cartelle esattoriali ed emissione lettere di avviso preruolo;
- **123** contatti per informazioni, segnalazioni oppure esposti riguardanti il "Vigile di Quartiere";
- **359** contatti per pratiche di richieste di accesso agli atti;
- **5.037** contatti per motivi diversi e vari (es: informazioni per il provvedimento blocco traffico, normativa c.d.s. e regolamenti comunali, pagamento sanzioni "scontate", intestazione veicoli, oggetti e documenti rinvenuti, presentazione documenti di circolazione, informazioni occupazioni suolo pubblico, chiarimenti per nuove procedure rilascio autorizzazioni in deroga autocarri, ecc...)
- **898** Autorizzazioni rilasciate per occupazione suolo pubblico
- **4** contatti per informazioni in merito a procedure e dichiarazioni di inagibilità edifici od occupazioni d'urgenza suolo pubblico, seguenti al sisma del Maggio 2012
- **226** documenti e oggetti rinvenuti e restituiti
- **224** Gestione e rilascio pratiche d'accesso agli atti e documenti amministrativi

Distaccamento Zona Nord, contatti con i cittadini **475**

Risposte ai cittadini da parte della Segreteria del Comandante tramite e-mail

Provenienti dalla Segreteria del Sindaco	13
Provenienti dalla Segreteria del Comandante	1.109
Provenienti dall'URP-Informacittà	84
Provenienti da contatto telefonico	218
Provenienti dal Comandante	20
Provenienti dal sistema "FEDRO" (attivo dal 15/09/2015)	58
Provenienti alla PEC della P.M.	1.407
APP "Pronto Polizia Locale"	1

TOT. 2.910 (tot. 2.130 nel 2014)

Protocollo decentrato

- **8913** nuovi documenti acquisiti e movimentati di cui:
- **4221** le registrazioni di protocollo eseguite in entrata
- **2677** le registrazioni di protocollo eseguite in uscita
- **2015** totale pratiche movimentate tra gli uffici dell'Amministrazione

ATTIVITA' SEZIONE INFORMATORI

Sempre molto elevata la delicata attività della Sezioni Informatori che seppur costituita da un numero limitato di operatori processa un numero assai cospicuo di pratiche: n. **7058**

TIPOLOGIA	2015	2014
accertamenti di residenza per conto dell'Ufficio Anagrafe del Comune	4743	4563
accertamenti deleghe e consegne carte d'identità per l'ufficio Anagrafe	404	379
iscrizioni A.I.R.E, controlli Irreperibili, ricerche persone, proposte di blocco certificazione, etc. per l'Ufficio Anagrafe	1133	1493
notifiche di Decreti di sospensione e riconsegna patenti di guida della Prefettura di Ferrara e di altre città	137	135
relazioni informative per il servizio Abitazioni dell'Asp	46	94
accertamenti catastali di proprietà di immobili su richiesta dei Reparti del Corpo	71	76
notifiche di atti sanzionatori al diretto interessato per Ufficio Gestione Sanzioni	76	32
con Deposito alla Casa Comunale	47	36
notifiche di atti di altri Comandi di P.M., di Ordinanze Prefettizie e Sindacali, di decreti di revisione patenti degli Uffici Provinciali del Dipartimento Trasporti, ecc.	27	43
con Deposito alla Casa Comunale	19	22
informazioni relative ai nuclei famigliari che occupano alloggi gestiti dall'A.C.E.R. di Ferrara	91	125
notifiche citazioni e decreti di Polizia Giudiziaria di Tribunali vari	211	223
ricerche persone per la Direzione Casa Circondariale di Ferrara per recupero spese mantenimento in carcere	3	5
accertamenti di natura varia: informazioni riguardanti la residenza e reperibilità di persone per conto di Enti vari; controlli per inadempienza obbligo scolastico minori; ricerche di persone per conto di Procure e Tribunali, etc.	45	53
attività congiunte con altre Forze di Polizia, per controllo affitto alloggi	2	2
Interventi congiunti con personale Acer presso immobili abbandonati, con apertura porte e sostituzione serrature	3	4

LOTTA ALL'EVASIONE FISCALE

Principali norme di riferimento:

L. 2 dicembre 2005 n. 448 – L. 30 luglio 2010 n.122 – L. 6 agosto 2008 n.133 – D. L.vo 14 marzo 2011 n. 23 – L. 14 settembre 2011 n. 148 – L. 22 dicembre 2011 n. 214

Attraverso segnalazioni qualificate ovvero raccolte d'informazioni che dovrebbero evidenziare senza ulteriori elaborazioni logiche comportamenti evasivi e/o elusivi dei soggetti cui si riferiscono nei Settori commercio e professioni, urbanistico e del territorio, immobiliare, in materia di disponibilità finanziaria, sono state evidenziate n. **25** situazioni anomale.

ATTIVITA' DI GESTIONE SITO INTERNET CORPO POLIZIA MUNICIPALE

28697 i nuovi accessi registrati nell'anno **2015** al sito (nell'anno precedente gli accessi erano stati **29954**), per un totale **231745** accessi dal Novembre 2007, a prova del gradimento ma soprattutto dell'utilità riscontrata dai cittadini nel poter accedere velocemente alla **modulistica** scaricabile in formato ".pdf", **prospetti informativi** e divulgativi relativi a manifestazioni, **ordinanze temporanee** di viabilità il più possibile aggiornate e tempestive, **modifiche di legge** di particolare interesse per il cittadino, decaloghi e suggerimenti in materia di educazione e sicurezza stradale ecc. Il sito è operativo dal 18 Aprile 2006, ma i dati sono disponibili da Novembre 2007.

NUCLEO OPERATIVO FLUVIALE - NOF

Il Nucleo Operativo Fluviale è stato costituito in maniera trasversale da personale appartenente a vari Reparti. In particolare il personale già munito di patente nautica e quindi abilitato a comandare il natante è costituito dai tre Ispettori responsabili del Reparto Polizia Ambientale Edilizia, Reparto Zona Centro, Reparto Polizia Commerciale, similmente il personale costituente il Nucleo, in totale n. 8, appartengono al Reparto Polizia Ambientale Edilizia e al Reparto Polizia Stradale Infortunistica. Quest'ultimo personale è stato formato e selezionato attraverso un corso interno concluso con una prova teorica e una pratica. Gli Operatori selezionati hanno poi completato la formazione a bordo del natante. Nel corso dell'anno due Operatori del Nucleo hanno acquisito la patente nautica.

Relativamente all'attività di "pattugliamento delle vie d'acqua", sono stati svolti **n. 26** servizi impiegando il personale del Nucleo per un **totale di 59 giornate/uomo pari a 354 ore di servizio**,

Prospetto relativo all'attività con produzione di atti di accertamento, alcuni ancora oggetto di indagine, riguardanti svariate tematiche: -

nr. **7** legati al degrado ambientale,

nr. **3** interventi / segnalazioni per la sicurezza della navigazione

nr. **3** bivacchi

nr. **1** assistenza ad un privato per il recupero del natante

nr. **1** ritrovamento di un corpo deceduto per annegamento nel Canale Boicelli

**AREA III TUTELA DEL CONSUMATORE
TUTELA DELL'AMBIENTE**

POLIZIA COMMERCIALE E TUTELA DEL CONSUMATORE

PRINCIPALI AREE DI ATTIVITA' DELLA POLIZIA COMMERCIALE	Anno 2015	Anno 2014
Sanzioni elevate extra C.D.S.	124	122
Pratiche protocollate	1226	1022
Verbali d'ispezione per controllo prezzi	54	62
Servizi serali – notturni	52	53
Servizi festivi	61	61
Controlli attività artigianali	27	10
Illeciti penali	7	3
Fiere ordinarie, tematiche e straordinarie	57	40
Pattugliamento in centro storico per contrasto abusivismo commerciale	660	843
Mercati settimanali	13	13
Accertamenti per vendita a peso netto	22	15
Comunicazioni di saldi – controllo rispetto normativa	58	//
Controlli ai Pubblici Esercizi in orario notturno	800	919
Controlli ai Pubblici Esercizi in orario diurno	1052	513
Sequestri – rinvenimenti repressione abusivismo commerciale	9	4
Esposti Vigile di Quartiere e segnalazioni trattati	61	65
Pareri occupazione suolo pubblico per manifestazioni varie	68	44
Pratiche relative a pubblici esercizi (protrazioni orario, pareri ecc)	152	186
Controllo vendite straordinarie di liquidazione e sottocosto	75	67

TUTELA AMBIENTALE E VIGILANZA EDILIZIA

CONTROLLI e INDAGINI	2015	2014
Ambiente	229	242
Edilizia	198	184
Totale	427	426

totale interventi repae 2015 distinti per area tematica							
acqua	igiene	edilizia	rifiuti	rumore	verde	varie	totale
6	36	198	68	69	3	47	427

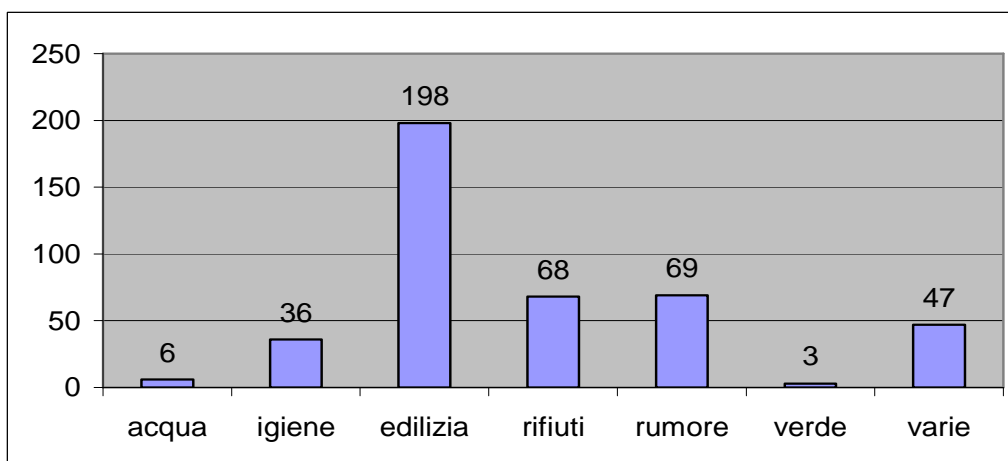

POLIZIA EDILIZIA	2015	2014
Sanzioni amministrative	10	18
Segnalazioni Autorità Giudiziaria	12	9
Indagini delegate dalla Procura	8	10
POLIZIA AMBIENTALE		
Sanzioni amministrative	150	110
Denunce penali	4	2
Indagini delegate dalla Procura	4	0
Rimozione veicoli avviati a demolizione	5	8

COORDINAMENTO G.E.V.

In data 7 Marzo 2015 è stata rinnovata la convenzione tra il Comune di Ferrara, la S.p.a. Hera - SOT Ferrara, il Raggruppamento delle Guardie Ecologiche Volontarie, per il coordinamento comunale a cura della Polizia Municipale, della vigilanza ambientale

Lo scopo di tale convenzione ricade tra le azioni di informazione, prevenzione e repressione delle violazioni commesse in danno dell'ambiente, in particolare per quelle riguardanti l'abbandono e il deposito incontrollato di rifiuti, ma anche per incentivare le condotte virtuose riguardanti la raccolta differenziata dei rifiuti.

Controlli svolti **n. 86**

Sanzioni elevate **n. 22**

COORDINAMENTO G.E.Z.

Attività in convenzione tra l'Associazione Intercomunale dei Comuni di Ferrara, Masi Torello, Voghiera, l'Azienda U.S.L. di Ferrara e A.N.P.A.N.A., Associazione Nazionale Protezione Animali Natura Ambiente, coordinata dal Corpo di Polizia Municipale Terre Estensi.
Convenzione scaduta il 29/10/2015

L'attività svolta dalla succitata associazione si riassume come di seguito riportato.

Sono stati svolti **36 servizi** per un totale di **144 ore**.

Gli esposti pervenuti al Comando di Polizia Municipale Terre Estensi per i quali le GEZ hanno eseguito controlli e accertamenti sono stati **7**

Sono state elevate **2 sanzioni** amministrative ai sensi dell'art.22 Regolamento Tutela Animali;

Sono stati **11 gli interventi** effettuati a seguito di attivazione da parte della C.R.O .per ritrovamento di sospette esche avvelenate (segnalazione dell'area pubblica oggetto del ritrovamento)

QUALITA' DELL'ARIA CONTROLLI RELATIVI ALLE LIMITAZIONI DEL TRAFFICO

- veicoli controllati in totale **n. 2.823 (dal 16/12/2014 al 31/03/2015)**
- veicoli controllati per controlli sui non catalizzati **n. 1.000** nelle **13** giornate del giovedì di sospensione della circolazione
- violazioni accertate in totale **n.3**
- **538** le sanzioni elevate per mancata revisione

ATTIVITA' UFFICIO RELAZIONI COL PUBBLICO

Circolazione autocarri, mezzi d'opera, trasporti eccezionali

- autorizzazioni **giornaliere-temporanee** rilasciate per la circolazione degli autocarri **in deroga ai divieti** presenti sul territorio comunale **n. 375** (n. 356 nel 2014)
- autorizzazioni **annuali** rilasciate per la circolazione degli autocarri **in deroga ai divieti** presenti sul territorio comunale **n. 334** (n. 341 nel 2014)
- nulla osta al transito richiesti dalla Provincia per **mezzi d'opera n. 3** (n. 2 nel 2014)
- nulla osta al transito richiesti dalla Provincia per **trasporti eccezionali n. 6** (n. 3 nel 2014)

ATTIVITA' STAFF COMANDANTE

Tra le innumerevoli e ulteriori attività svolte segnaliamo:

- **220 ordinanze emesse** per viabilità e manifestazioni (**187 nel 2014**)
- **365 fascicoli di servizio** giornalieri per l'Ufficiale di picchetto; **7** fogli servizio Ufficiali di turno; **7** fogli di servizio pattuglie serali e festivi; **7** fogli per turno piantoni serali e festivi; **7** fogli di servizio per turno C.R.O. 01.00/07.00; predisposizione informatica di schema per i servizi 01.00/07.00 del personale over 11 anni per 12 mesi.
- **82** programmazioni di servizi per **grandi manifestazioni** (**68 nel 2014**)
- **23** programmazioni di servizi per partite di **calcio**
- **11** denunce per infortuni sul lavoro (**12 nel 2014**)
- **175** vestizioni annue per **uniformi ed equipaggiamenti**
- **53 veicoli a motore e un natante gestiti** (documentazione, manutenzione, lavaggio, rifornimento carburanti, ecc.)
- **69** gestioni citazioni di personale PM

MANIFESTAZIONI e CERIMONIE cui il Corpo ha partecipato con il proprio personale e di supporto logistico per il migliore svolgimento delle stesse a tutela della sicurezza dei cittadini:

- **198 servizi alternati con le altre Forze Polizia** (prevalentemente nella zona del Grattacielo) (**179 nel 2014**)
- **6 servizi congiunti interforze** (prevalentemente nella zona del Grattacielo) (**2 nel 2014**)
- **188 le manifestazioni e gli eventi**
- **24 con scorta al gonfalone del Comune di Ferrara**
- **1.923** agenti impegnati (**1203 nel 2014**)
- **9.350** ore di servizio (**6087 nel 2014**)

Fra le altre ricordiamo le più impegnative e significative per la città: **Ferrara Marathon e Half Marathon, Vivicittà, Pattinata Ferrara-Stienta, Ciclistica Granfondo del Po, Mille Miglia, Giro d'Italia, Palio, Festival Buskers, Balloons Festival, Festival Internazionale, visita del Presidente della Repubblica e di vari Ministri, L'Europa in Piazza, Open May, Organizzazione del Convegno sul falso documentale, Processioni e cortei vari.**

FORMAZIONE PROFESSIONALE E SICUREZZA SUL LAVORO

L'ulteriore riduzione delle risorse economiche destinate alla formazione a disposizione del Corpo, ci ha indotto a partecipare prevalentemente a corsi gratuiti o gestiti con risorse interne al Corpo: infatti la formazione rappresenta una necessità primaria per tutti gli appartenenti alla Polizia Municipale. Questo ci ha permesso di attestarci su un totale di ore svolte pari a **2.120**.

Oltre alla formazione indirizzata alle specifiche materie di competenza (codice della strada, polizia commerciale, edilizia, ambientale, infortunistica ecc.) distribuite in maniera omogenea sul personale, si segnalano in particolare i seguenti corsi:

1. Corso per l'uso del bastone distanziatore a cura della Polizia di Stato (Agenti 110)
2. Corso per l'uso delle manette a cura della Polizia di Stato (Agenti 23)
3. Disposizioni in materia di delitti contro l'ambiente - L. 68/2015 (Agenti 9)
4. Tecniche scientifiche per l'individuazione del falso documentale (Agenti 21)
5. Gestire l'ingestibile (Agenti 12)
6. Formazione in collaborazione con l'Ispettorato del Lavoro di Ferrara (Agenti 11)
7. Attività di PG nei reati di violenza di genere violenza assistita e stalking (Agenti 7)
8. Regolamento Comunale per la disciplina delle attività rumorose (Agenti 151)

La Scuola Interregionale di Polizia Locale Emilia Romagna – Toscana - Liguria.

Nata nell'ottobre 2008, dalla fusione delle Scuole Specializzate di Polizia locale delle tre Regioni, essa mira principalmente a formare il personale della polizia locale sia nell'ambito della prima formazione che in un contesto di formazione permanente.

Il 26 settembre 2013 è stato avviato un corso di formazione per tutor di stage. Questa figura, selezionata all'interno dei Comandi che si sono candidati presso la Scuola come sedi permanenti di stage, tra cui il Comando P.M. Terre Estensi, va ad affiancare gli agenti durante le attività formative, all'interno del corso di prima formazione, ricoprendo un ruolo fondamentale di guida dell'operatore nel contatto con la realtà urbana.

Per questa attività il Corpo Polizia Municipale Terre Estensi ha selezionato un Ispettore Superiore, che per capacità professionali ed attitudini personali potesse rivestire questo ruolo. Nell'autunno, il tutor di stage ha seguito **3** operatori, appartenenti ad altri Comandi, per un totale di **18** ore dedicate alle **materie di Edilizia e Ambiente**.

Attestati di apprezzamento per il Corpo di Polizia Municipale Terre Estensi

5 gennaio 2015 Sig. Giovanni- vi ringrazio di vero cuore, a tutto il comando municipale dei vigili urbani di Ferrara, per la sensibilità, la totale disponibilità, e soprattutto per le capacità professionali che ogni operatore mette in campo lavorativo in modo zelante.--- n.b. la città di Ferrara e' meravigliosa, i cittadini ferraresi di più. Grazie ancora da Giovanni

18 marzo 2015 Prof. Enrico Bertoli Buongiorno Agente Zamboni, anche quest'anno è giunto al termine il "Progetto Educazione Stradale" e come lo scorso anno l'accoglienza riservata dagli studenti a questa iniziativa, a lei e ai suoi collaboratori è stata molto positiva.

La bontà del progetto è testimoniata dal grado di partecipazione degli studenti, che gli insegnanti mi assicurano essere stato rilevante.

Come lo scorso anno scolastico, dunque, le rinnovo i ringraziamenti per l'ottimo lavoro svolto e l'invito a proseguire, l'anno venturo, la collaborazione con la nostra scuola.

Cordiali saluti,

23 marzo 2015 Cav. Pietro Benedetti E' con grande piacere riscontrare quanto veloce ed efficace sia stata l'azione da parte del Vostro Ufficio nel rendere possibile tale operazione di ripresa e saremo lieti di poter citare il Corpo nei titoli in montaggio allo spot stesso che verrà realizzato (alla Sovr. Maietti Lucia)

31 marzo 2015 Dott.ssa Elisabetta Ferraresi , PM Torino – A nome del Corpo di Polizia Municipale di Torino e mio personale desidero manifestare il più sentito ringraziamento per il contributo e la fattiva collaborazione ricevuta dal Vostro Comando, in particolare dall'Isp. C. Fini Daniela e dal Sovr. Resca Luciano dell'Ufficio di Polizia Giudiziaria e Infortunistica, in occasione dell'attività d'indagine delegata dal Sostituto Procuratore della Repubblica di Torino dr. Scafi svolta in data 18 marzo u.s.

7 aprile 2015 Juri Baruffaldi Location Manager - Sig.ra Laura buongiorno...(Comandante Laura Trentini ndr) a nome personale e a nome di tutta la produzione di "Paperissima Sprint" volevo ringraziarvi per l'ottimo lavoro svolto da parte di tutti i suoi agenti, persone capaci e veramente disponibili nel capire le varie esigenze che nel corso della giornata di sabato si sono presentate, certi risultati si ottengono solo ed esclusivamente quando tutti abbiamo un obiettivo comune e noi, grazie al lavoro di tutti voi, siamo riusciti a raggiungerlo, un grazie particolare alla Sig. Silvia Baccini (Agente Baccini ndr).

7 aprile 2015 Angelo PIERIN- Gentile Resp.le La ringrazio davvero per la Cortesia nell'informarmi (fossero così anche gli altri Corpi di Polizia ...) e anche della possibilità di poter fare in modo che il mio veicolo possa essere registrato presso il Vostro Sistema (all'Ass. Zambardi Silvia)

6 maggio 2015 Sig. Vincenzo.... – Ringrazio vivamente per la collaborazione come da vs del 28.04 Registrazione 162/2015/02.

11 maggio 2015 Sig. Gastone.... – In merito all'incidente di cui all'oggetto.....colgo l'occasione e ritengo doveroso da parte mia ringraziare vivamente i Marescialli (Ass. Chiari ed Agnella ndr) che sono intervenuti. Nella circostanza si sono comportati in modo esemplare, con molta calma grande professionalità. Hanno contribuito a mitigare il mio stato di shock.

12 maggio 2015 Amici della bicicletta Fiab Ferrara - Gentile Tiziano Tagliani - sindaco di Ferrara,

Desidero ringraziarla, a nome mio e di tutto il direttivo di Fiab Ferrara, per l'ottimo lavoro svolto dai vigili urbani in occasione di BIMBIMBICI, manifestazione nazionale di Fiab che ogni anno coinvolge moltissime città italiane ed è arrivata quest'anno alla sedicesima edizione.

La partecipazione a questa edizione è stata molto importante, con oltre 150 bambini iscritti e un totale di circa 400 partecipanti. Questo ha comportato un grande lavoro da parte della "municipale" che ha saputo fare fronte a ogni esigenza, soprattutto in rapporto alla peculiarità della manifestazione che vede molti partecipanti piccoli e piccolissimi e una moltitudine di bici di ogni dimensione e colore.

Un grazie anche all'assessore Aldo Modonesi che ci ha accompagnato in questa mattinata di festa e con cui cerchiamo di risolvere le criticità della Mobilità ciclabile della nostra città; un grazie, infine, alla

comandante Laura Trentini, sempre disponibile ad accogliere le nostre richieste di collaborazione.

19 maggio 2015 Luca Petrucci x i commercianti di via San Romano. - I commercianti di San Romano Vi ringraziano per i notevoli sforzi che avete fatto per contrastare l'abusivismo nella nostra via.

19 maggio 2015 Mauro Fioretti –Treviso - Egr. Comandante, volevo segnalare e ringraziare per il comportamento di una autopattuglia della polizia municipale che, domenica scorsa verso le ore 20, vedendomi in difficoltà nel raggiungere la mia destinazione (zona ospedale vecchio) a causa di una deviazione stradale, mi ha "scortato" fino a destinazione. Non ho potuto ringraziare di persona i due agenti (donna e uomo) in quanto si sono subito allontanati nel traffico.

29 giugno 2015 Presidente Davide Barbieri - A nome di tutta l'Associazione Club Integriamoci e di tutti i partecipanti alla manifestazione Camminamente del 20 giugno, ringraziamo la Polizia Municipale per la grande disponibilità e collaborazione

6 luglio 2015 Dott. Riccardo.... Gent.ma Dott.ssa Trentini, informo la S.V. che la segnaletica mancante in oggetto, è stata correttamente posizionata. La collaborazione tra cittadini ed istituzioni è fondamentale per risolvere piccoli e grandi problemi della nostra città. La ringrazio quindi per la sua disponibilità e per avere dato seguito alla mia segnalazione...

21 luglio 2015 Sig. Nevio Murli Vice Presidente Vespa Club Ferrara - a conclusione della manifestazione di domenica 19 luglio 2015, desidera esprimere a questo Spettabile Comando un sentito ringraziamento per il contributo dato dalCorpo Polizia Municipale di Ferrara in occasione del: "**11° Vespa Raduno Nazionale Città di Ferrara**"; per aver concorso alla sua buona riuscita, nonché per aver vigilato affinché lo stesso si svolgesse nel rispetto delle leggi ed ordinanze vigenti. Sono certo che senza il suddetto apporto questa manifestazione non avrebbe avuto lo stesso riscontro e, soprattutto, tale Vostra presenza ha contribuito ad animare con quell'effervescenza che da anni la contraddistingue, facendo assicurare il nostro Raduno ad uno dei meglio riusciti della nostra Regione...

30 luglio 2015 Dott.ssa Alessandra Scotti Volevamo ringraziarvi per il supporto datoci ieri per la camminata benefica. Siete stati fondamentali oltre che disponibilissimi. L'evento è riuscito alla perfezione e questo anche grazie a voi.

9 agosto 2015 Sig. Francesco....Con la presente ringrazio per il riscontro da Voi inviato tramite missiva, inerente alla mia segnalazione . Nel contempo esprimo la qualità del Vostro servizio " ottima ". Cordiali Saluti (all'Ufficio Vigile di Quartiere)

10 dicembre 2015 Enzo Rizzetto - la presente per ringraziare tutti voi, che avete permesso tramite una collaborazione costruttiva e attiva, la realizzazione dell'evento denominato "Run for you Run for fun" dove sono stati accolti, in modo sapiente dagli agenti della Polizia Municipale e da tutti coloro hanno gestito la manifestazione, 1150 runners dell'hinterland ferrarese, creando un momento di sport, allegria e vitalità per tutti.

Definizione del Corpo	CORPO DI POLIZIA MUNICIPALE DEL COMUNE DI COMACCHIO
Dotazione organica	
COMANDANTE	1
Ufficiali: Vicecomandante / Commissari / Ispettori	8
Operatori: Assistenti / Agenti	28 a temp ind. di cui 3 a tempo ind./part-time + 16 a tempo determinato
Organico complessivo	54 (compreso 1 amm.vo)
Veicoli di servizio	
autoveicoli	8
motoveicoli	8
velocipedi	10
Strumentazione	
telelaser/autovelox	2
etilometri	2
telecamere di videosorveglianza	1
altro	
Sicurezza Stradale	
incidenti stradali rilevati	85
persone rimaste infortunate	44
persone decedute	1
sanzioni al C.d.S. e norme speciali	12,733
guida in stato di ebbrezza penale/amministrativa	5 penali + 1 amm.vo
guida sotto effetto di stupefacenti	1
sorveglianza alle scuole	1.051 servizi
segnalazioni, esposti - sicurezza urbana	5.843
Educazione stradale	
ore svolte	0
classi coinvolte	0
numero studenti	0
Polizia Giudiziaria	
notizie di reato in totale	164
Polizia Commerciale	
controlli su pubblici esercizi ed esercizi commerciali in area privata	81
mercati controllati	345
Polizia Ambientale	
controlli effettuati	193
sanzioni amministrative/penali	82 amm.ve + 1 penale
Polizia Edilizia	
Numero totale controlli	81

Definizione del Corpo	CORPO INTERCOMUNALE DI POLIZIA MUNICIPALE DEL DELTA
Dotazione organica	
COMANDANTE	1
Ufficiali: Vicecomandante / Commissari / Ispettori	5
Operatori: Assistenti / Agenti	20
Organico complessivo	26 + 1 amm.vo
Veicoli di servizio	
autoveicoli	13
motoveicoli	2
velocipedi	11
Strumentazione	
telelaser/autovelox	1 + 3
etilometri	3
telecamere di videosorveglianza	52
nuove tecnologie	4 portatili rugged + 4 stampanti A4 da veicolo
altro	1 palmare + stamp. da cintura + 3 PC port.
Sicurezza Stradale	
incidenti stradali rilevati	57
persone rimaste infortunate	33
persone decedute	1
sanzioni al C.d.S. e norme speciali	5802
guida in stato di ebbrezza penale/amministrativa	2
guida sotto effetto di stupefacenti	1
sorveglianza alle scuole	15 plessi x 200 giorni ca. di scuola
segnalazioni, esposti - sicurezza urbana	358
Educazione stradale	
ore svolte	48
classi coinvolte	10
numero studenti	190
Polizia Giudiziaria	
notizie di reato in totale	32
Polizia Commerciale	
controlli su pubblici esercizi ed esercizi commerciali in area privata	28
mercati controllati	832
Polizia Ambientale	
controlli effettuati	56
sanzioni amministrative/penali	11
Polizia Edilizia	
Numero totale controlli	32

Definizione del Corpo	CORPO DI POLIZIA MUNICIPALE DEL COMUNE DI CENTO
Dotazione organica	
COMANDANTE	1
Ufficiali: Vicecomandante / Commissari / Ispettori	5
Operatori: Assistenti / Agenti	20
Organico complessivo	26
Veicoli di servizio	
autoveicoli	11
motoveicoli	2
velocipedi	2
Strumentazione	
telelaser/autovelox	3
etilometri	1
telecamere di videosorveglianza	/
altro	/
Sicurezza Stradale	
incidenti stradali rilevati	114
persone rimaste infortunate	79
persone decedute	0
sanzioni al C.d.S. e norme speciali	4900
guida in stato di ebbrezza penale/amministrativa	0
guida sotto effetto di stupefacenti	0
sorveglianza alle scuole	1600 - 9 PLESSI
segnalazioni, esposti - sicurezza urbana	1250
Educazione stradale	
ore svolte	156
classi coinvolte	113
numero studenti	2200
Polizia Giudiziaria	
notizie di reato in totale	113
Polizia Commerciale	
controlli su pubblici esercizi ed esercizi commerciali in area privata	40
mercati controllati	3
Polizia Ambientale	
controlli effettuati	130
sanzioni amministrative/penali	12
Polizia Edilizia	
Numero totale controlli	115

Definizione del Corpo	CORPO INTERCOMUNALE DI POLIZIA MUNICIPALE DELL'ALTO FERRARESE (BONDENO, MIRABELLO, POGGIORENATICO E SANT'AGOSTINO)
Dotazione organica	
COMANDANTE	1
Ufficiali: Vicecomandante / Commissari / Ispettori	4
Operatori: Assistenti / Agenti	20
Organico complessivo	25
Veicoli di servizio	
autoveicoli	11
motoveicoli	3
velocipedi	7
Strumentazione	
telelaser/autovelox	4 MOBILI + 2 FISSI
etilometri	2
telecamere di videosorveglianza	attualmente il sistema intercomunale è composto da 46 telecamere (9 di lettura targhe con sistema Targa System e 37 di contesto). Entro Marzo (lavori in corso) complessivamente 89 (di cui 26 lettura targhe e 63 di contesto)
altro	Targa System, gabinetto scientifico per riconoscimento falsi documentali, n. 2 impianti fissi di rilevamento infrazione semaforica
Sicurezza Stradale	
incidenti stradali rilevati	121
persone rimaste infortunate	87
persone decedute	4
sanzioni al C.d.S. e norme speciali	9640
guida in stato di ebbrezza penale/amministrativa	7
guida sotto effetto di stupefacenti	0
sorveglianza alle scuole	giornaliera su 5 plessi
segnalazioni, esposti - sicurezza urbana	Da quest'anno il Corpo Intercomunale ha gestito le segnalazioni tramite l'applicativo RilFeDeUR. Le segnalazioni processate sono state 183. Gli interventi richiesti da centrale operativa sono stati invece 2702
Educazione stradale	
ore svolte	120
classi coinvolte	35
numero studenti	750
Polizia Giudiziaria	
notizie di reato in totale	125
Polizia Commerciale	
controlli su pubblici esercizi ed esercizi commerciali in area privata	48
mercati controllati	310
Polizia Ambientale	
controlli effettuati	96
sanzioni amministrative/penali	28
Polizia Edilizia	
Numero totale controlli	38

Definizione del Corpo	Corpo Di Polizia Locale Unione dei Comuni Valli e Delizie
Dotazione organica	
COMANDANTE	1
Ufficiali: Vicecomandante / Commissari / Ispettori	8
Operatori: Assistenti / Agenti	26
Organico complessivo	35
Veicoli di servizio	
autoveicoli	21
motoveicoli	4
velocipedi	10
Strumentazione	
telelaser/autovelox	5
etilometri	1
telecamere di videosorveglianza	25
altro	1 New Stc per assic, rev,veicoli oggetto di furto
Sicurezza Stradale	
incidenti stradali rilevati	126
persone rimaste infortunate	59
persone decedute	1
sanzioni al C.d.S. e norme speciali	12.633
guida in stato di ebbrezza penale/amministrativa	14
guida sotto effetto di stupefacenti	0
sorveglianza alle scuole	2428
segnalazioni, esposti - sicurezza urbana	1523
Educazione stradale	
ore svolte	22
classi coinvolte	6
numero studenti	120
Polizia Giudiziaria	
notizie di reato in totale	38
Polizia Commerciale	
controlli su pubblici esercizi ed esercizi commerciali in area privata	15
mercati controllati	1200
Polizia Ambientale	
controlli effettuati	39
sanzioni amministrative/penali	45
Polizia Edilizia	
Numero totale controlli	23

Definizione del Corpo	SERVIZIO DI POLIZIA LOCALE DI VIGARANO MAINARDA
Dotazione organica	
COMANDANTE	1
Ufficiali: Vicecomandante / Commissari / Ispettori	/
Assistenti con funzione di Vicecomandante	1
Operatori: Assistenti / Agenti	4
Organico complessivo	6
Veicoli di servizio	
autoveicoli	2
motoveicoli	1
velocipedi	4
Strumentazione	
telelaser/autovelox	1 velomatic; 1 impianti fissi velocità Red & Speed; 1 Targa System
etilometri/precursori	2 precursori art. 186 c.d.s.
telecamere di videosorveglianza	8
altro	n. 1 parvc
Sicurezza Stradale	
incidenti stradali rilevati	24
persone rimaste infortunate	11
persone decedute	0
sanzioni al C.d.S. e norme speciali	3698
di cui :	
veicoli senza assicurazione	7
patenti ritirate	13
revisioni scadute	70
sorveglianza alle scuole	scuole elementari: presidio giornaliero scuole medie: 2 presidi la settimana
Presidio del territorio	
segnalazioni, esposti – sicurezza urbana	407
Educazione stradale	
ore svolte	260
classi coinvolte	26
numero studenti	610
Polizia Giudiziaria	
notizie di reato in totale	3
attività d'indagine su delega della procura	1
Polizia Commerciale	
controlli su pubblici esercizi ed esercizi commerciali in area privata	7
mercati controllati	2 ogni settimana

Polizia Ambientale	
controlli effettuati	118
sanzioni amministrative/penali	11
Polizia Edilizia	
Numero totale controlli	12
T.S.O. – A.S.O.	
Numero totale controlli	4
eseguiti	1