



COMUNE DI FERRARA
Città Patrimonio dell'Umanità

BIBLIOTECA "D. TEBALDI"

PROGETTO DI RIQUALIFICAZIONE

ENTRATA

Biblioteca
comunale
Dino Tebaldi
San Giorgio

STATO ATTUALE BIBLIOTECA





FERRARIOLA
FERRARA

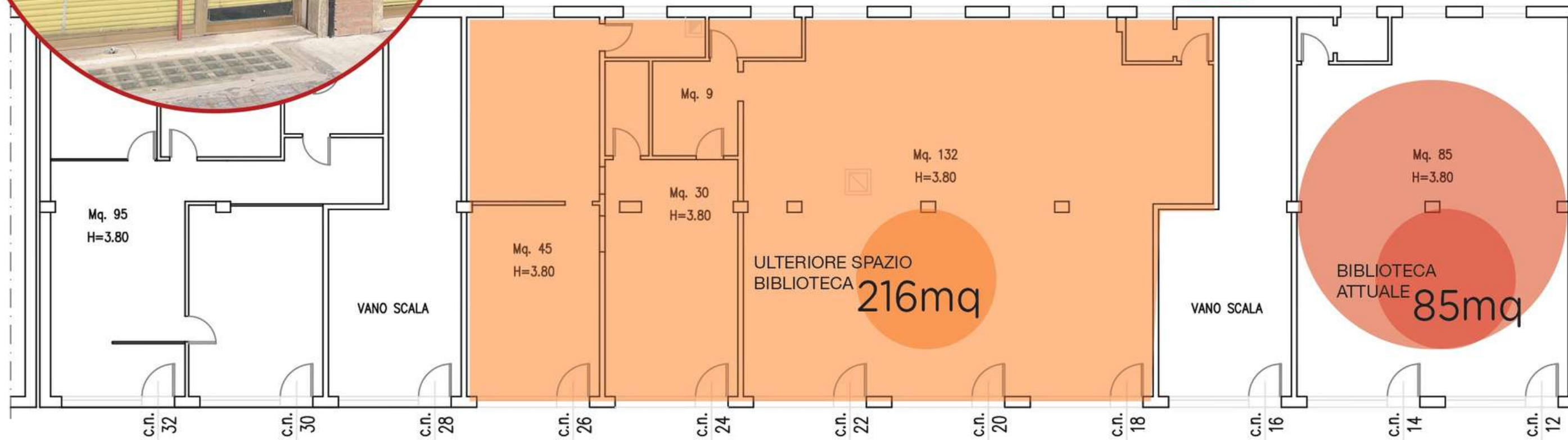

VIA FERRARIOLA



AREA VERDE

area retrostante la biblioteca, di complessivi 2.064 mq e sita a sud della Basilica di San Giorgio viene donata al Comune nel 2022 dalla signora Daniela Simioli

DONAZIONE

La donazione dell'area incrementa il patrimonio comunale di euro 30.960 e aggiunge grande valore alla biblioteca essendo direttamente collegata

PROGETTO

L'area è stata destinata ad aree e verde pubblico ed è in corso la progettazione degli arredi e delle attrezzature



AREA STUDIO

L'area dedicata allo studio è stata posta lontano dall'ingresso per mantenere la zona più silenziosa possibile. Le postazioni da lettura sono poste all'inizio dell'area studio così da renderle molto più accessibili; il resto dell'area è adibita alle scaffalature per i libri. Per l'illuminazione è stata usata la stessa tipologia usata negli altri locali ovvero i pannelli fonoassorbenti con l'integrazione dei led.

SERVIZI

I servizi sono accessibili tramite l'accesso nella zona caffetteria, entrambi i bagni sono accessibili e conformi alla normativa D.L. 236/89 del 14 giugno 1989. I due bagni sono preceduti da un unico anti bagno spazioso.

ARCHIVIO

L'area dedicata allo stoccaggio di libri e utilizzabile anche come ripostiglio, accessibile solamente tramite la porta posta nell'area reception.

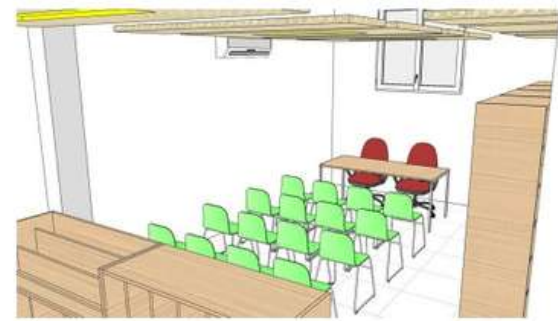
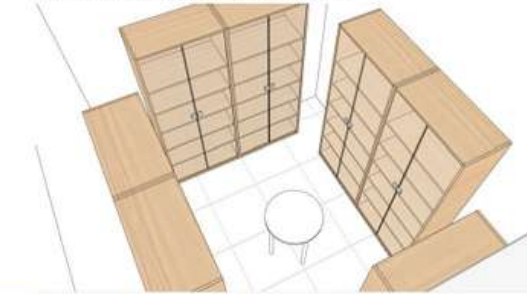

AREA POLIFUNZIONALE

L'area è resa polifunzionale così da poterla utilizzare sia come due aree separate (area riunioni e area bambini), invece in caso ci sia necessità di allargare l'area riunioni è possibile spostare l'arredo mobile.

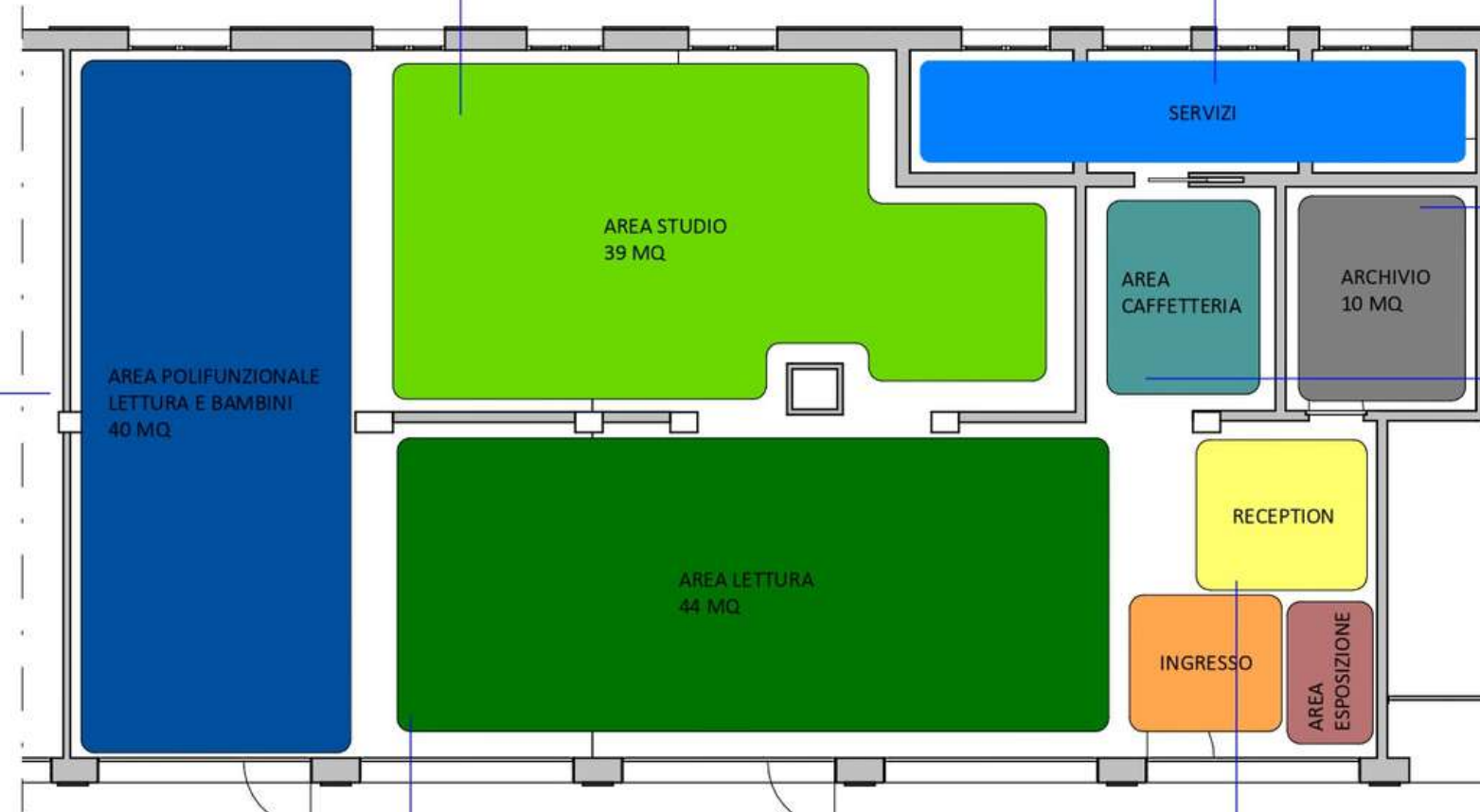
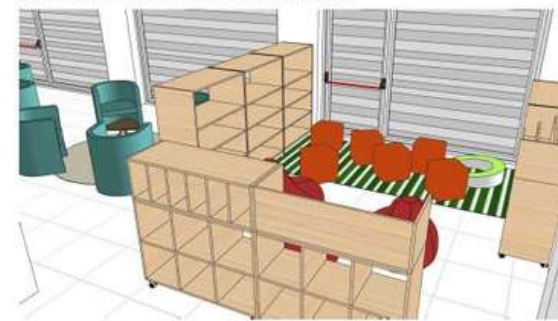

Piano Terra
Scala 1 : 100



AREA LETTURA

L'area dedicata alla lettura ed eventi di qualsiasi tipologia che possano essere organizzati dalla biblioteca, essendo anche una delle zone più importanti e frequentate della biblioteca è stata messa nel posto più luminoso e visibile dall'esterno, così da non aver nessun problema d'illuminazione di giorno grazie alle grandi vetrate mentre per la sera sono stati messi numerosi pannelli a soffitto per garantire la piena visibilità. La zona è posta molto vicino all'ingresso (lato sinistro) accogliendo così i lettori subito in un area per socializzare e per una lettura tranquilla, l'area è stata arredata con due punti focali con diverse sedute mobili per consentire così di modificare la morfologia dell'area in base alle diverse esigenze.



AREA CAFFETTERIA

L'area dedicata ad un break per poter consumare bevande e cibi, facilmente accessibile da un'entrata posta di fronte alla zona d'ingresso chiusa sui lati confinati con le zone di lettura e studio per non recare fastidio a chi invece sta leggendo.



INGRESSO

All'entrata è stato collocato un bancone per l'area reception leggermente defilato sulla destra così da poter permettere un facile transito anche quando al bancone è presente un'altra persona, sempre sulla destra è presente una piccola zona per l'esposizione di libri. Da questa zona sono subito accessibili le zone di lettura e successivamente quella dello studio.

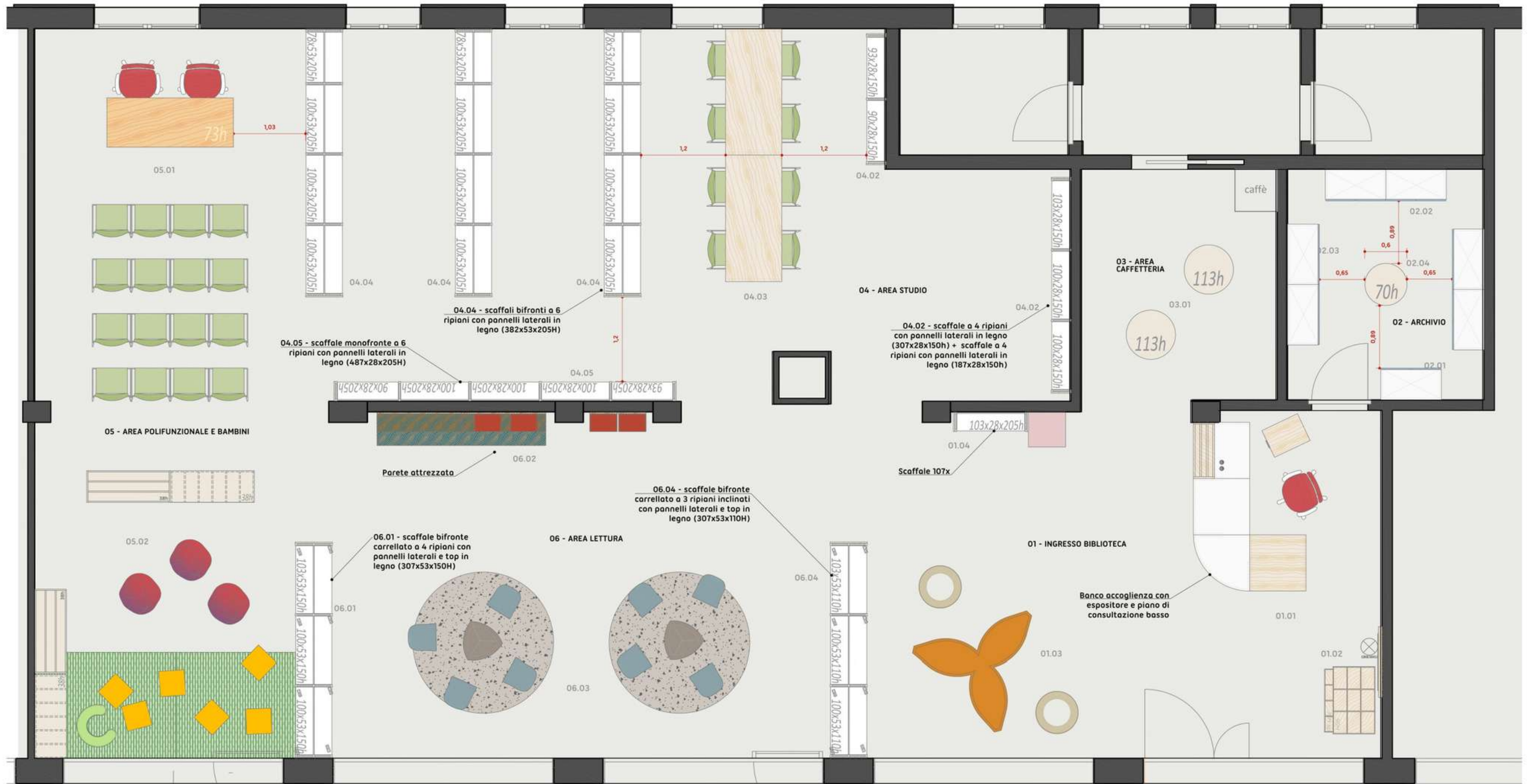



INVESTIMENTO

lavori

Importo lavori previsto da progetto ammonta a
€ 148.411,07

I lavori sono stati affidati con un ribasso di 0.003%



arredo

Il preventivo della ditta specializzata nel settore degli arredi scolastici, risulta di complessivi **€ 73.181,71** al quale si aggiungono ulteriori **€ 25.245** relativi ai pannelli acustici con illuminazione integrata



Grazie



COMUNE DI FERRARA
Città Patrimonio dell'Umanità