

COMUNE
DI FERRARA

Città Patrimonio dell'Umanità

Piano parcheggi e viabilità

5 e 6 giugno - VASCO LIVE 2026 - Parco Urbano G. Bassani

Analisi di provenienza spettatori

67% dal territorio nazionale

3% dall'estero

18% dal territorio regionale

12% dal territorio provinciale

Ai quali si sommano gli spettatori provenienti in **TRENO**, in **CAMPER** o in **MOTO**, oltre gli spettatori locali che si muovono a piedi o con scooter, biciclette e monopattini per i quali sono state comunque previste specifiche allocazioni.

Per rendere fruibile al meglio la città, l'area e lo spettacolo sono state organizzate strutture di servizio, funzionalmente autonome, dislocate in aree prevalentemente marginali e collegate con la zona del concerto.

Organizzazione viabilità

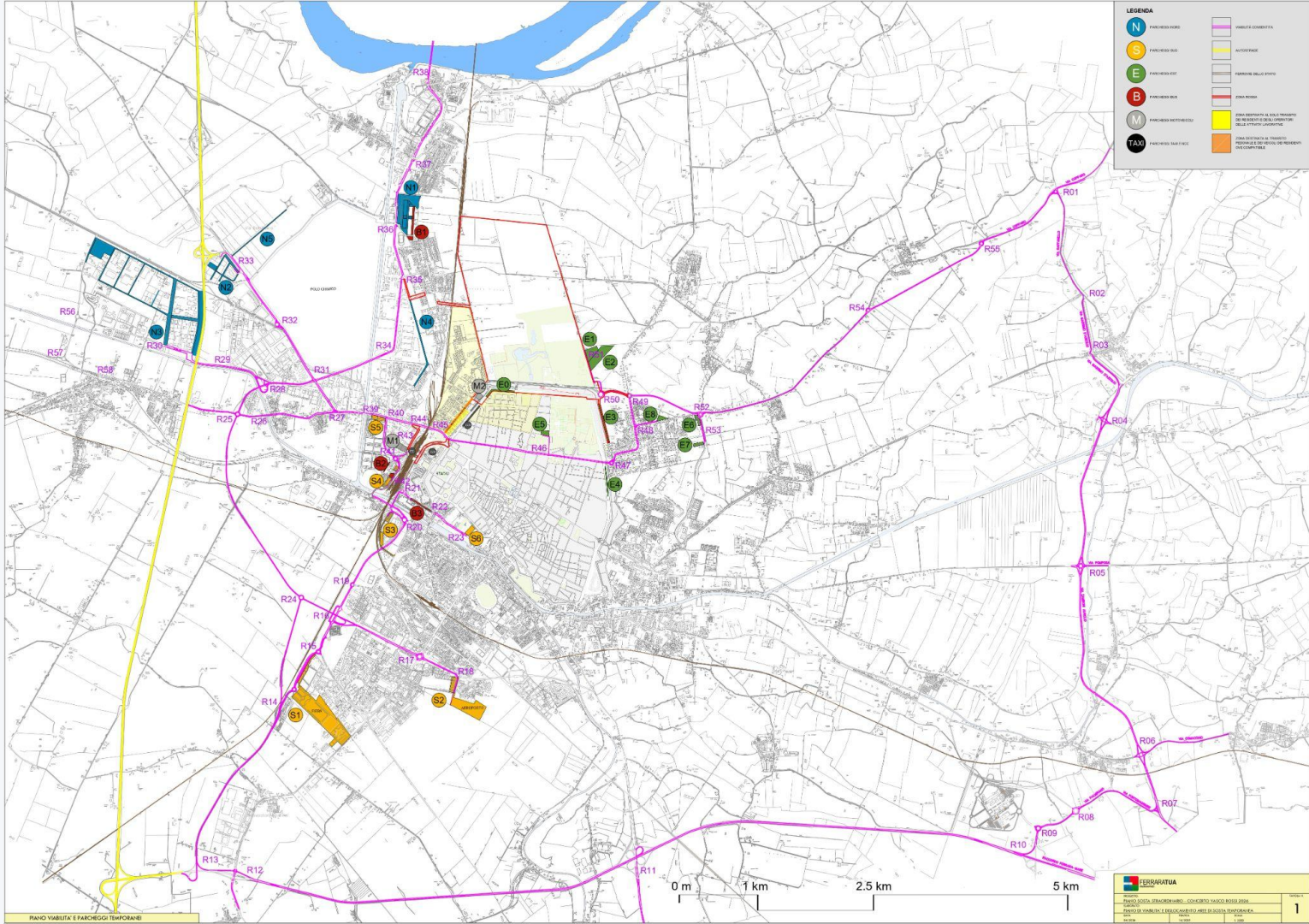

LEGENDA

- N PARCHEGGIO NAVE
- S PARCHEGGIO BUS
- E PARCHEGGIO EOT
- B PARCHEGGIO BIKI
- M PARCHEGGIO METROPOLITANO
- TAXI PARCHEGGIO TAXI FLEET
- AREA DI CIRCULAZIONE
- AUTOPARCHEGGIO
- PARCHEGGIO BILIE SPINTE
- ZONA BIKI
- ZONA ABBANDONATA E SOTTO PROGETTO DI RECUPERO IN UN'AREA COMPRESA NELLA ZONA URBANISTICA
- ZONA DI INTERESSE REGIONALE E DI CONTROLLO DEI TRASPORTI METROPOLITANO

Sicurezza in numeri

- **30 punti di presidio** gestiti dalla Polizia Locale
- **46 le postazioni di presidio e indirizzamento** con Protezione Civile (**AVPCFE**) e Associazione Nazionale Carabinieri (**ANC**)
- **Attivo il COS** Coordinamento operativo di sicurezza alla Porta degli Angeli

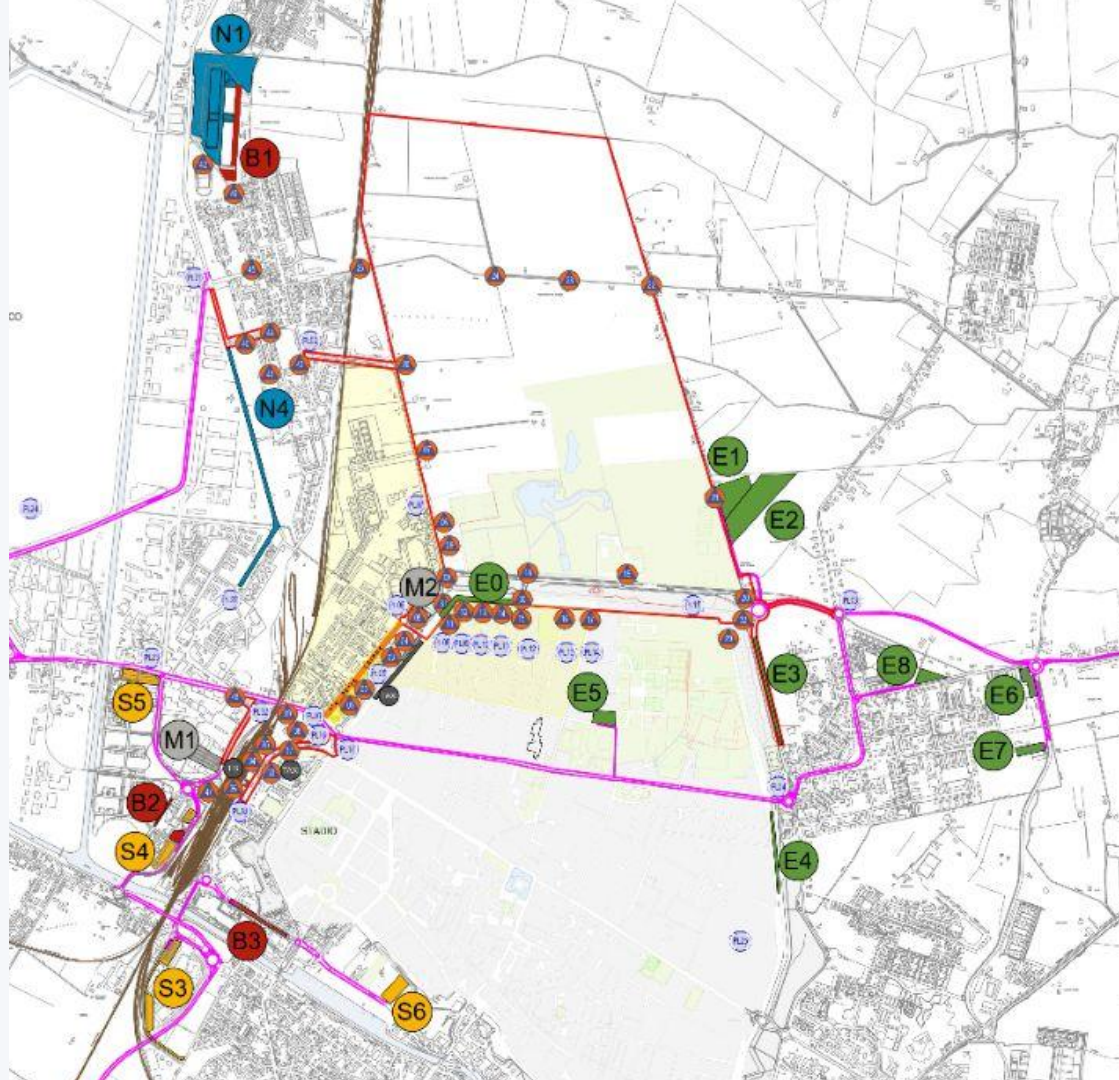

Cartelli di indirizzamento

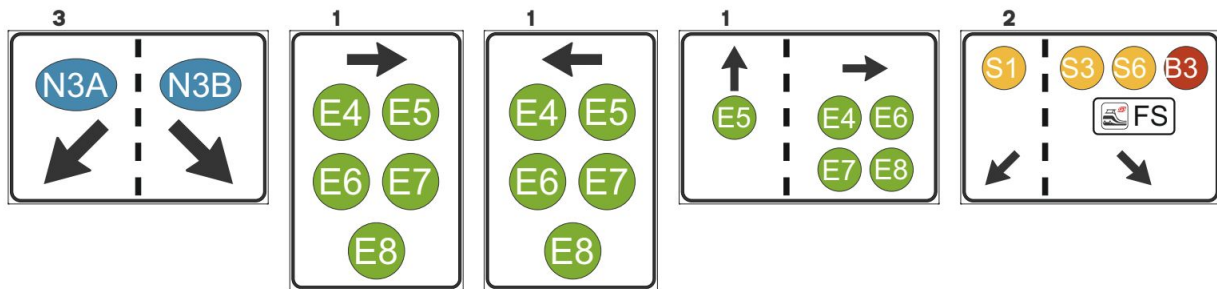
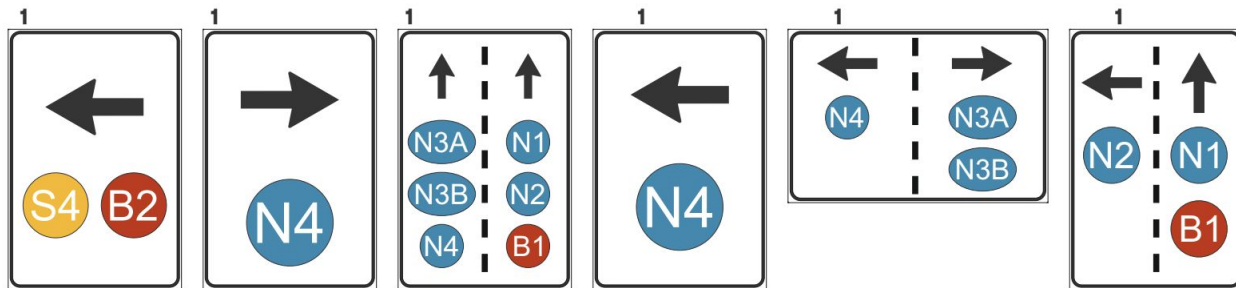
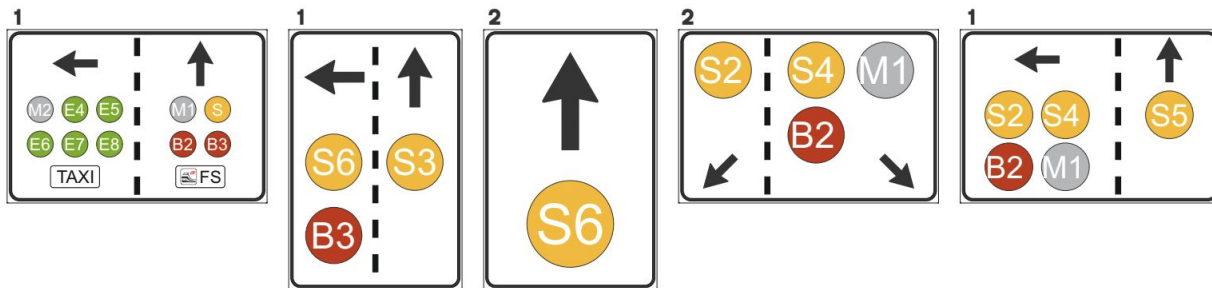

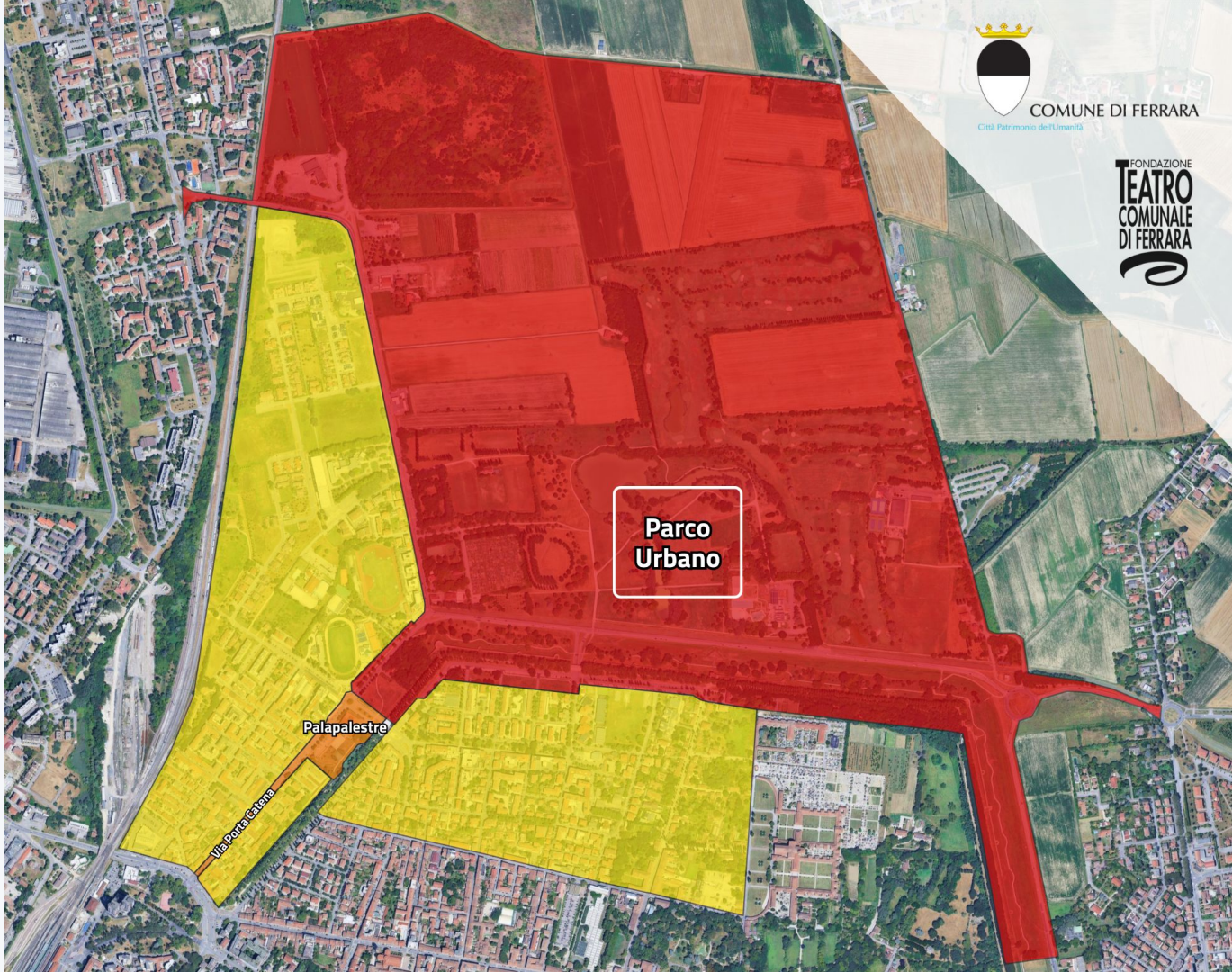

COMUNE DI FERRARA

Città Patrimonio dell'Umanità

FONDAZIONE
TEATRO
COMUNALE
DI FERRARA



**Parco
Urbano**

Palapalestre

Via Porta Carona



COMUNE DI FERRARA

Città Patrimonio dell'Unesco



Zona Rossa

Parco
Urbano



COMUNE DI FERRARA

Città Patrimonio dell'Unesco



Palapalestre

Zona Arancione

Via Porta Catena



COMUNE DI FERRARA

Città Patrimonio dell'Umanità

FONDAZIONE
**TEATRO
COMUNALE
DI FERRARA**

**Parco
Urbano**

Zona Gialla

Piano parcheggio

I parcheggi straordinari



È molto importante un arrivo anticipato nelle aree di sosta, nella fascia oraria 12-15, così da agevolare una serena fruizione del parcheggio e dell'evento tutto. Sconsigliamo l'arrivo nelle due ore antecedenti l'evento in quanto potrebbe causare un accesso posticipato al concerto.



I tempi di esodo dipendono dalle condizioni del traffico e dalle decisioni adottate dalle autorità competenti.



Distanza a piedi dall'ingresso del parcheggio all'area concerto.



I parcheggi



I parcheggi



I parcheggi

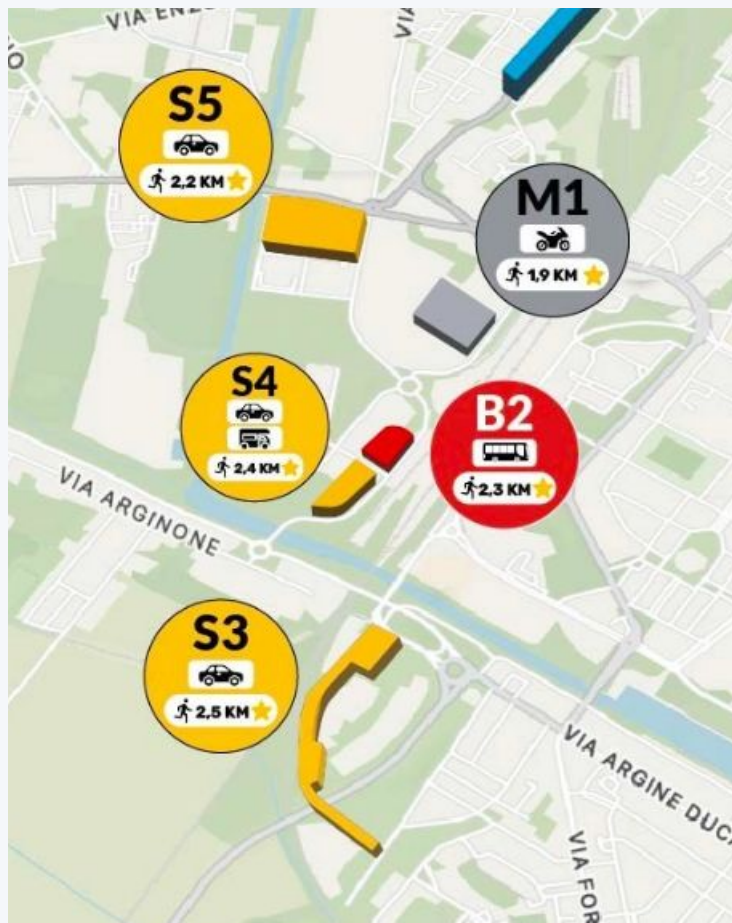

I parcheggi



I parcheggi

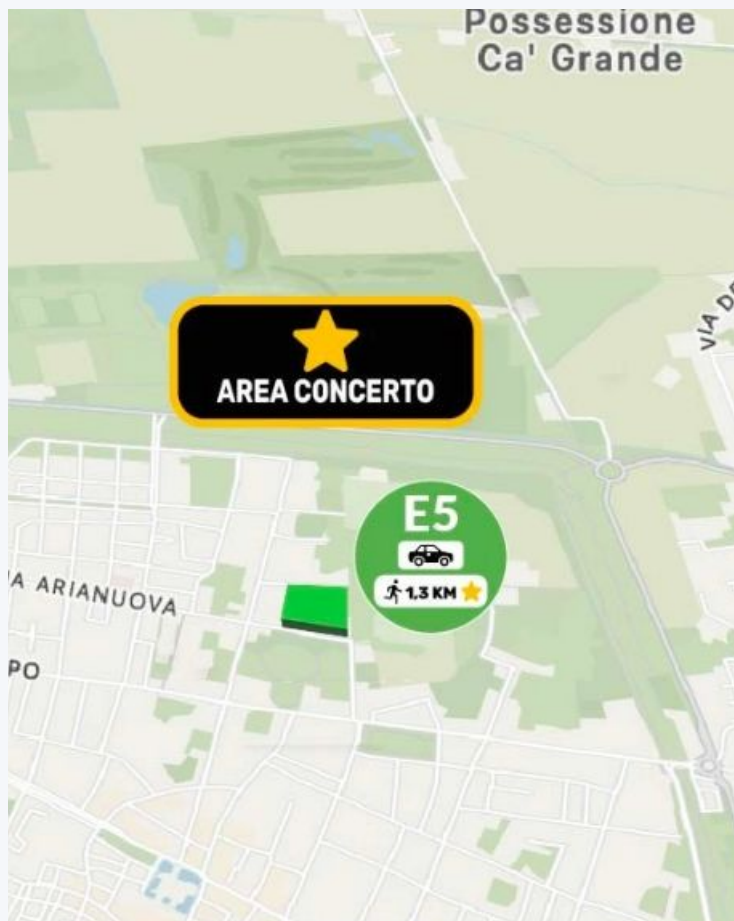

I parcheggi

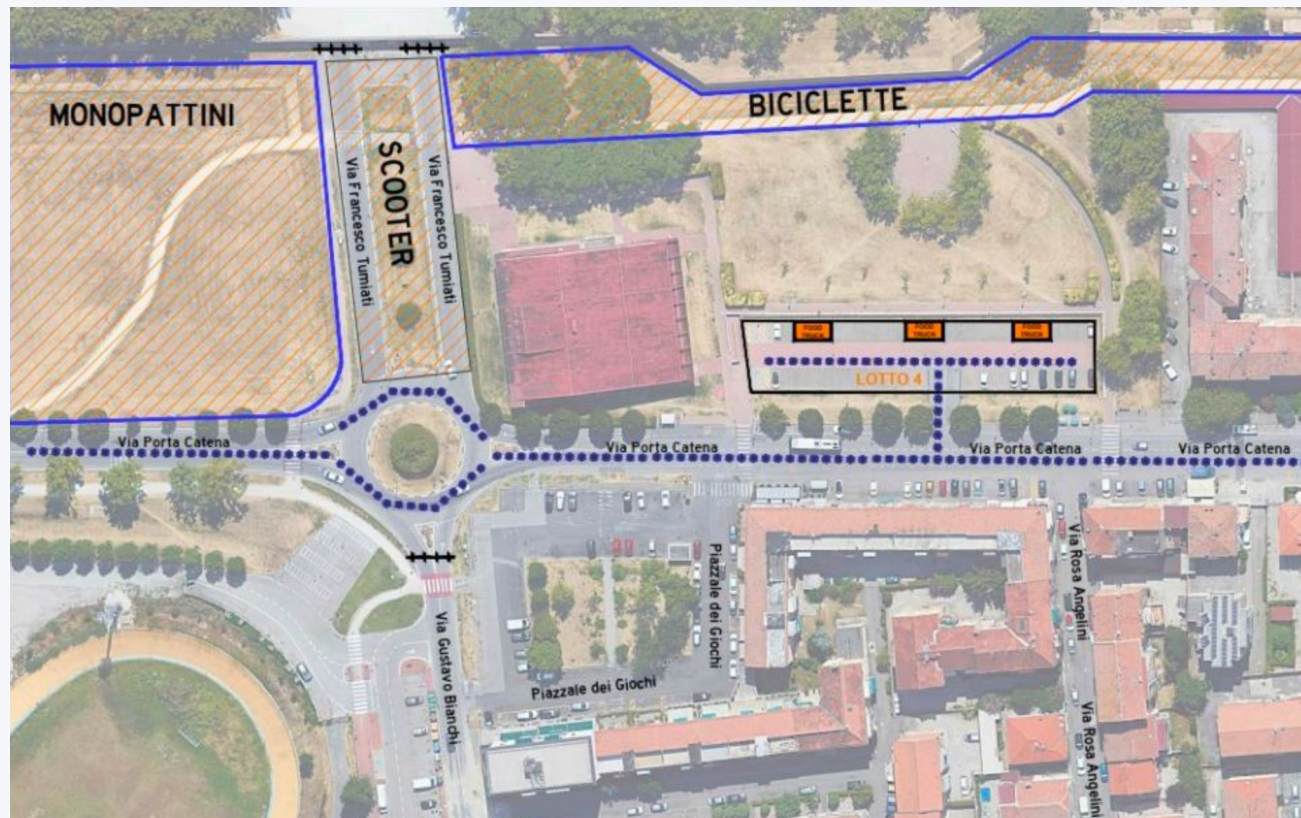

Totale capienza parcheggi: fino a **13.000** veicoli per data

- Lungo il percorso gli avventori troveranno **punti di ristoro attrezzati** e **servizi igienici**, anche per persone con disabilità
- I percorsi saranno dotati di **illuminazione di cortesia (40 punti luce aggiuntivi e 28 torri faro)**.
- **100 steward** dislocati nelle aree di sosta per l'ausilio alle manovre e per l'indirizzamento nelle fasi di riempimento e di esodo.

Parcheeggio E1, riservato a persone con disabilità - via Gramiccia

50 volontari a sera

dell'associazione U.N.I.T.A.L.S.I.
Emilia Romagna

150 posti dedicati
a persone con disabilità

14 veicoli attrezzati

dedicati al trasporto dell'U.N.I.T.A.L.S.I.
Emilia Romagna e Veneto



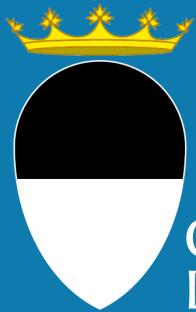

COMUNE
DI FERRARA

Città Patrimonio dell'Umanità

**Grazie per
l'attenzione**