

# **IL CARICO DELLA STORIA LE EMOZIONI DEL PRESENTE LO SGUARDO AL FUTURO**

FORWARD VESTIBOL



**STADIO COMUNALE PAOLO MAZZA**



# ERAVAMO IN 24000...



## Anni '60

24 000 spettatori

Gli anni della SERIE A

## Anni '80-'90

18 000 spettatori

Progressiva riduzione della capienza

## Da 2009 a Stagione 2014/15

7 000 spettatori

Impianto adeguato ad ospitare incontri calcistici fino al campionato nazionale LEGA PRO

## Stagione 2016/17

8 500 spettatori

Impianto adeguato ad ospitare incontri calcistici fino al campionato nazionale SERIE B, con deroga annuale sulla capienza minima.  
Installati nuovi tornelli a tutta altezza ai varchi di ingresso di tribuna, curva ovest e settore ospiti in gradinata laterale.

Creazione delle aree riservate e di preffittaggio previste da Leggi e regolamenti.

Adattamento barriere con il campo per il settore tribuna.

Potenziamento dell'impianto di illuminazione del terreno di gioco a 800 lux

## Stagione 2018/19

16 135 spettatori

Impianto adeguato ad ospitare incontri calcistici fino al campionato nazionale SERIE A, STADIO A REGIME, nessuno deroga sulla capienza.

Ampliamento della curva ovest e rifacimento dell'intera copertura del settore.

Copertura della Gradinata.

Rifacimento curva est con struttura di copertura.

## Anni '70

21 000 spettatori

## Anni 2000

9 342 spettatori

Impianto adeguato ad ospitare incontri calcistici fino al campionato nazionale serie C

## Stagione 2015/16

7 499 spettatori

Impianto adeguato ad ospitare incontri calcistici fino al campionato nazionale LEGA PRO.  
Primo ampliamento della capienza dell'impianto dopo le drastiche riduzioni degli anni duemila.  
Capienza massima ammissibile per l'organizzazione dello stadio senza la presenza dei tornelli ai varchi di ingresso.  
Sostituzione delle lampade di illuminazione del campo di gioco (proiettori a led)

## Stagione 2017/18

13 020 spettatori

Impianto adeguato ad ospitare incontri calcistici fino al campionato nazionale SERIE A, con deroga annuale sulla capienza minima.

Completata la area riservata e di preffittaggio ed installati i necessari tornelli ai varchi di ingresso, recuperata l'intera gradinata, recuperata la zona est e creati i nuovi spazi curva est (sette ore), completato l'adattamento delle recinzioni di separazione con il terreno di gioco, creata nuova zona di via aerea e parcheggio esteri.

Nuovo impianto di illuminazione del campo di gioco (7000 lux)



# ...TORNEREMO IN PIU' DI 16000



HI-TECH  
PROJECT  
*Restauro Architettura Ingegneria*

## TRE GRANDI INTERVENTI...



❖ L'AMPLIAMENTO DELLA CURVA OVEST

❖ UNA NUOVA CURVA EST COPERTA

❖ LA GRADINATA COPERTA

# ...TORNEREMO IN PIU' DI 16000



**HI-TECH  
PROJECT**  
*Restauro Architettura Ingegneria*

## UN SOLO AMBIZIOSO OBIETTIVO...



❖ **TUTTO LO STADIO  
COPERTO**



# LA CAPIENZA ATTUALE

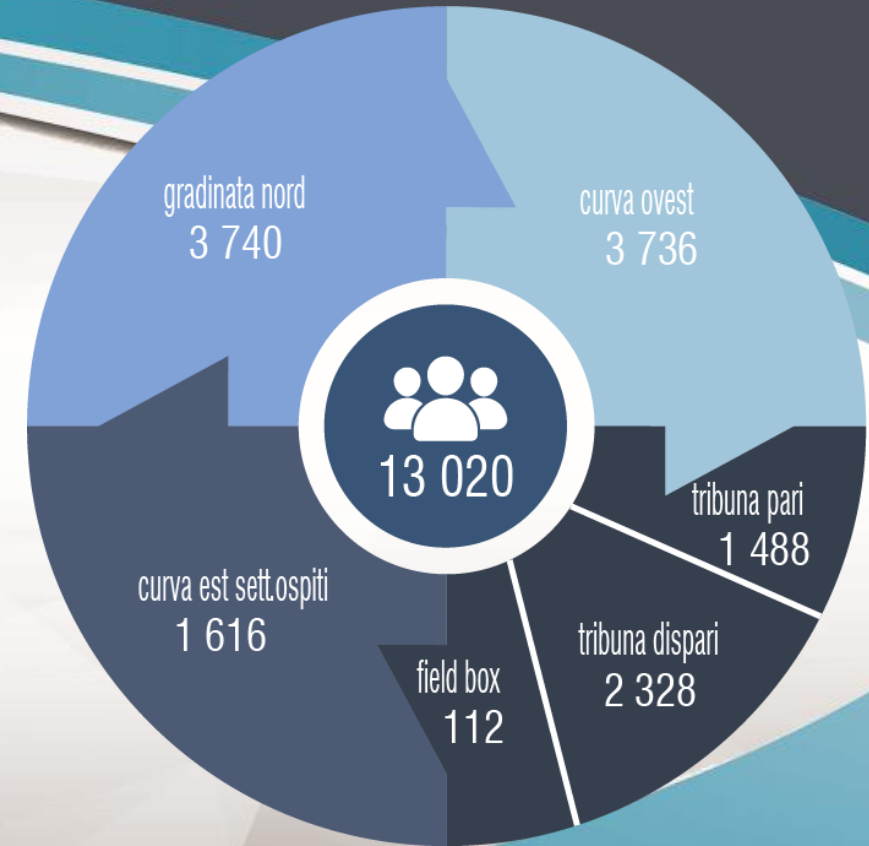



# LA CAPIENZA RAGGIUNTA

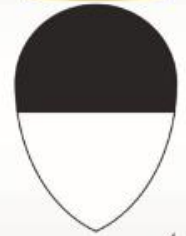

HI-TECH  
PROJECT  
*Restauro Architettura Ingegneria*

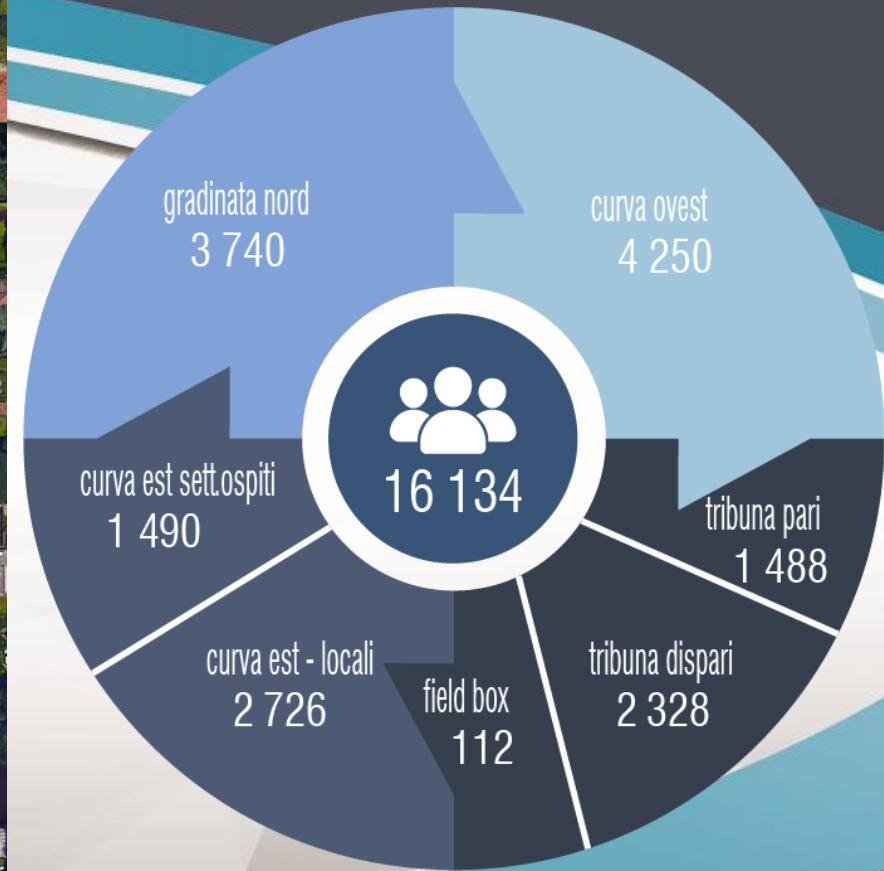



# LA DISTRIBUZIONE DEI POSTI A SEDERE

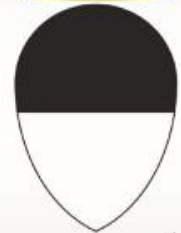

HI-TECH  
PROJECT  
*Restauro Architettura Ingegneria*



Tribuna e field box saranno gli unici settori dell'impianto che non saranno oggetto di intervento alcuno

RAPPRESENTAZIONE SCHEMATICA DEGLI ARREDI. TUTTI GLI SPALTI SARANNO DOTATI DI COPERTURA

# L'AMPLIAMENTO DELLA OVEST



**DOVE SI CONCENTRERANNO I NOSTRI SFORZI:**

- ❖ **SARA' AMPLIATA LA STRUTTURA PORTANTE VERSO IL LATO SUD**
- ❖ **VARRA' COMPLETAMENTE RIFATTO IL MANTO DI COPERTURA DELLA PORZIONE ESISTENTE**
- ❖ **VERRANNO INSTALLATE TUTTE SEDUTE A NORMA**
- ❖ **TUTTI GLI SPALTI SARANNO COPERTI**



# L'AMPLIAMENTO DELLA OVEST

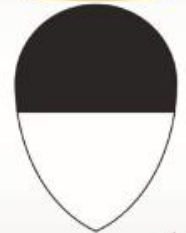

HI-TECH  
PROJECT  
*Restauro Architettura Ingegneria*

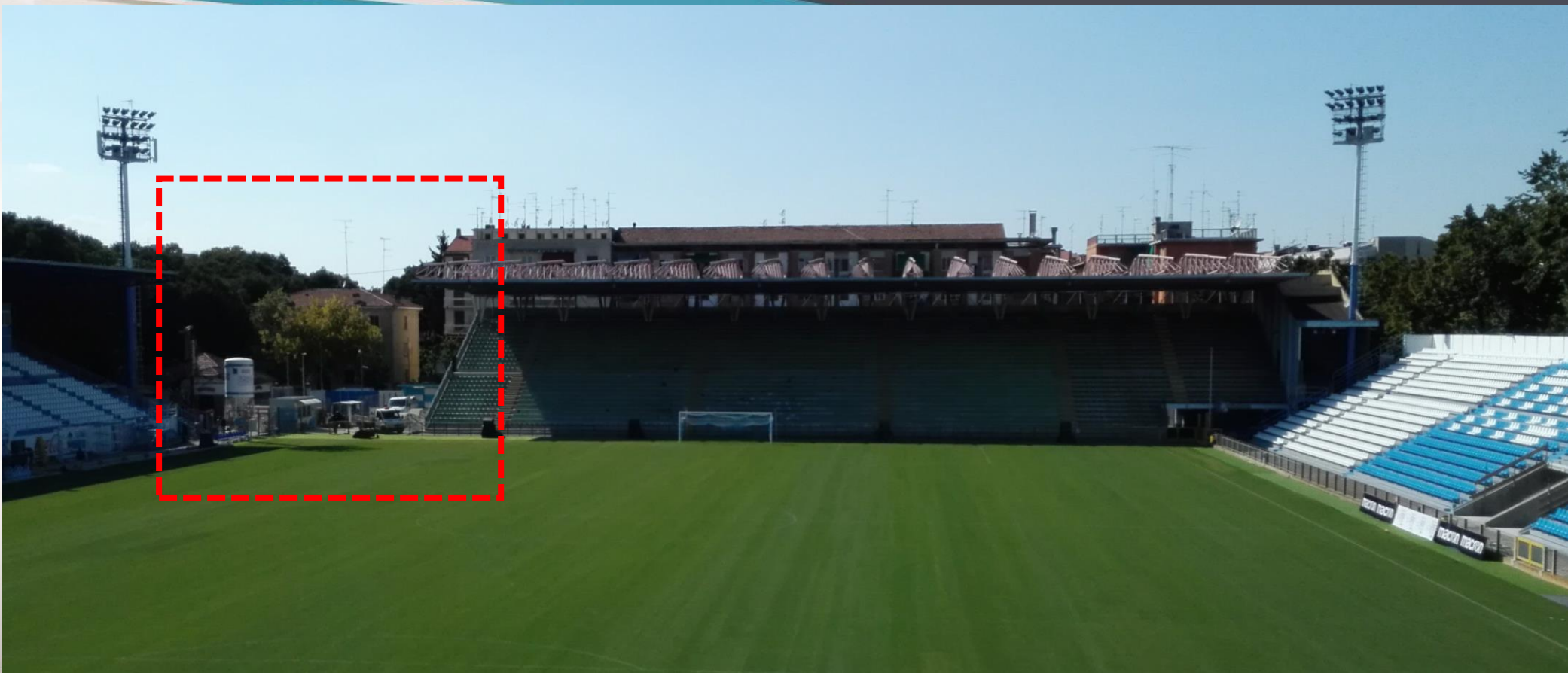

# IL MURO DELLA OVEST



HI-TECH  
PROJECT  
*Restauro Architettura Ingegneria*

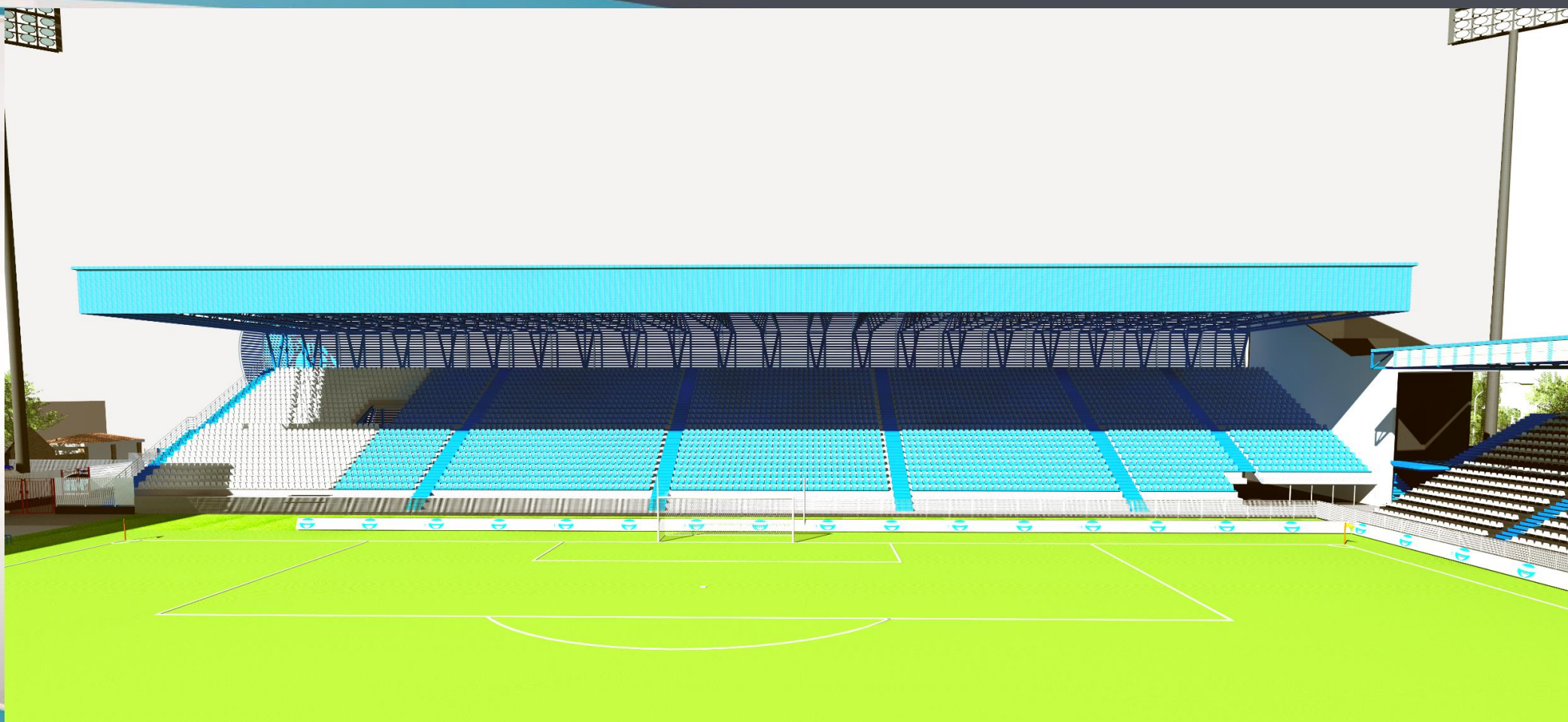

In bianco le sedute della zona di ampliamento (cromatizzazione degli arredi utile ai soli fini progettuali)



# FINALMENTE LA GRADINATA COPERTA



HI-TECH  
PROJECT  
*Restauro Architettura Ingegneria*



Vista della gradinata dal principale piano di ripresa. Si può notare il maxi schermo «appeso» alla struttura di copertura

# FINALMENTE LA GRADINATA COPERTA



HI-TECH  
PROJECT  
*Restauro Architettura Ingegneria*

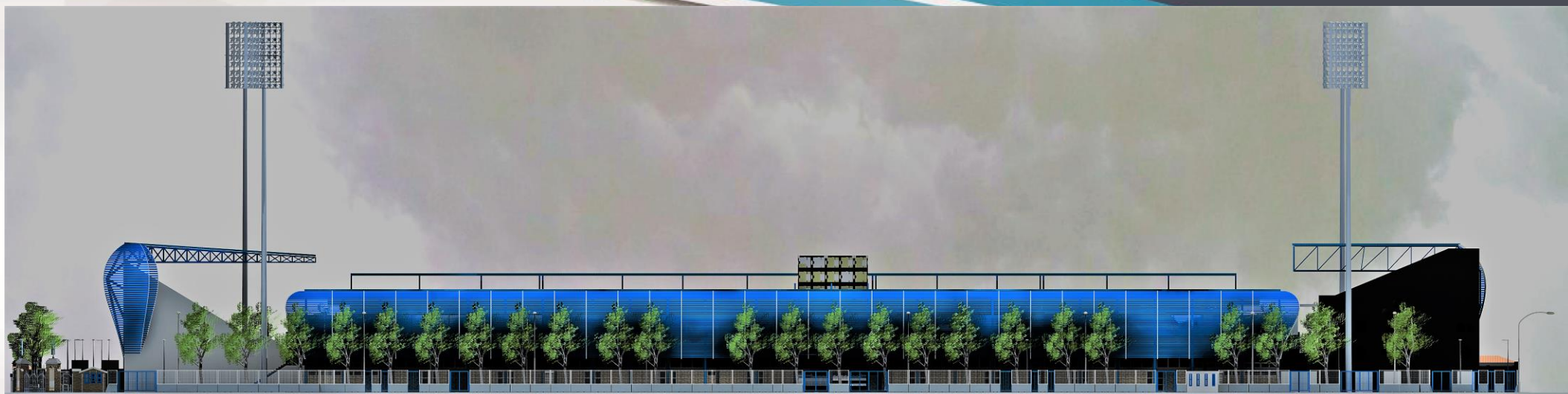

Fronte da via Cassoli



# IL «CURVINO» ANCHE PER I FERRARESI



NELL'ESTATE 2016 QUELLO CHE RIMANEVA DEL VECCHIO CURVINO ERA UNA SOLETTA DI CALCESTRUZZO UTILIZZATA COME PARCHEGGIO DI MEZZI TECNICI

OGGI SU QUEL PIAZZALE E' TORNATA UNA STRUTTURA STABILE PER GLI SPETTATORI OSPITI, E ANCHE SE I PIU' TECNICI LA CHIAMANO CURVA EST, PER I FERRARESI RIMARRA' SEMPRE IL «CURVINO»

PRESTO IL CURVINO DIVENTERA' UNA TRIBUNA VERA E PROPRIA, CON I SUOI 4'216 POSTI COMPLESSIVI (SOLO 1'490 RISERVATI AGLI OSPITI)

# IL «CURVINO» ANCHE PER I FERRARESI



HI-TECH  
PROJECT

Restauro Architettura Ingegneria



1490 Tifosi ospiti



Entrambi i settori saranno  
completamente accessibili  
ai disabili

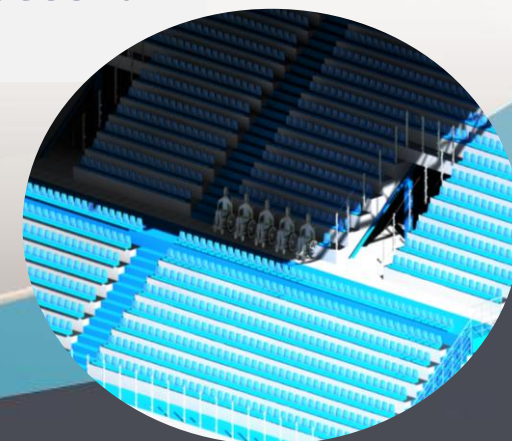

Tutte le sedute saranno a norma, con schienale alto



# IL «CURVINO» ANCHE PER I FERRARESI

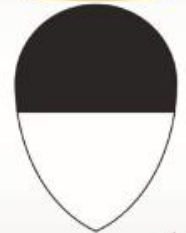

HI-TECH  
PROJECT  
*Restauro Architettura Ingegneria*



In bianco le sedute del settore ospiti (cromatizzazione degli arredi utile ai soli fini progettuali)

# IL «CURVINO» ANCHE PER I FERRARESI



HI-TECH  
PROJECT  
*Restauro Architettura Ingegneria*

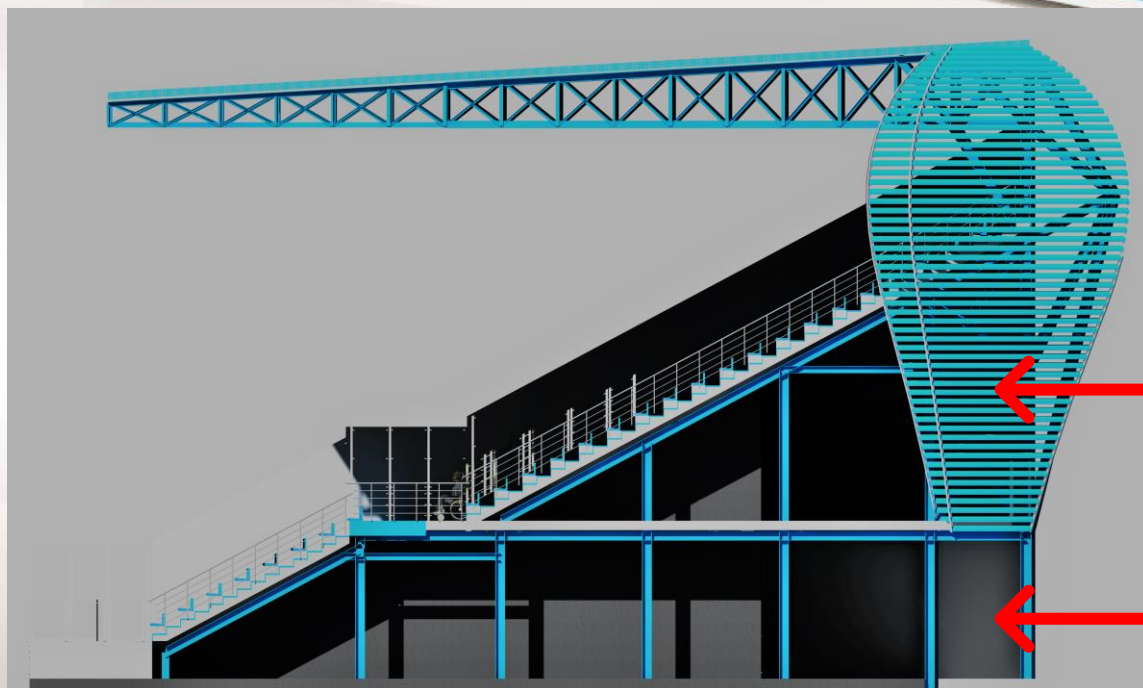

Analogamente a quanto già presente per i settori di tribuna, il primo piano sarà destinato ai servizi di supporto agli spettatori (punti di ristoro e servizi igienici)

Gli accessi avverranno dalle scale al piano terra, da cui si accederà ai vomitori del primo livello.

Saranno presenti ascensori per disabili, sia nel settore locali, che per gli ospiti



# IL «CURVINO» ANCHE PER I FERRARESI



HI-TECH  
PROJECT  
*Restauro Architettura Ingegneria*

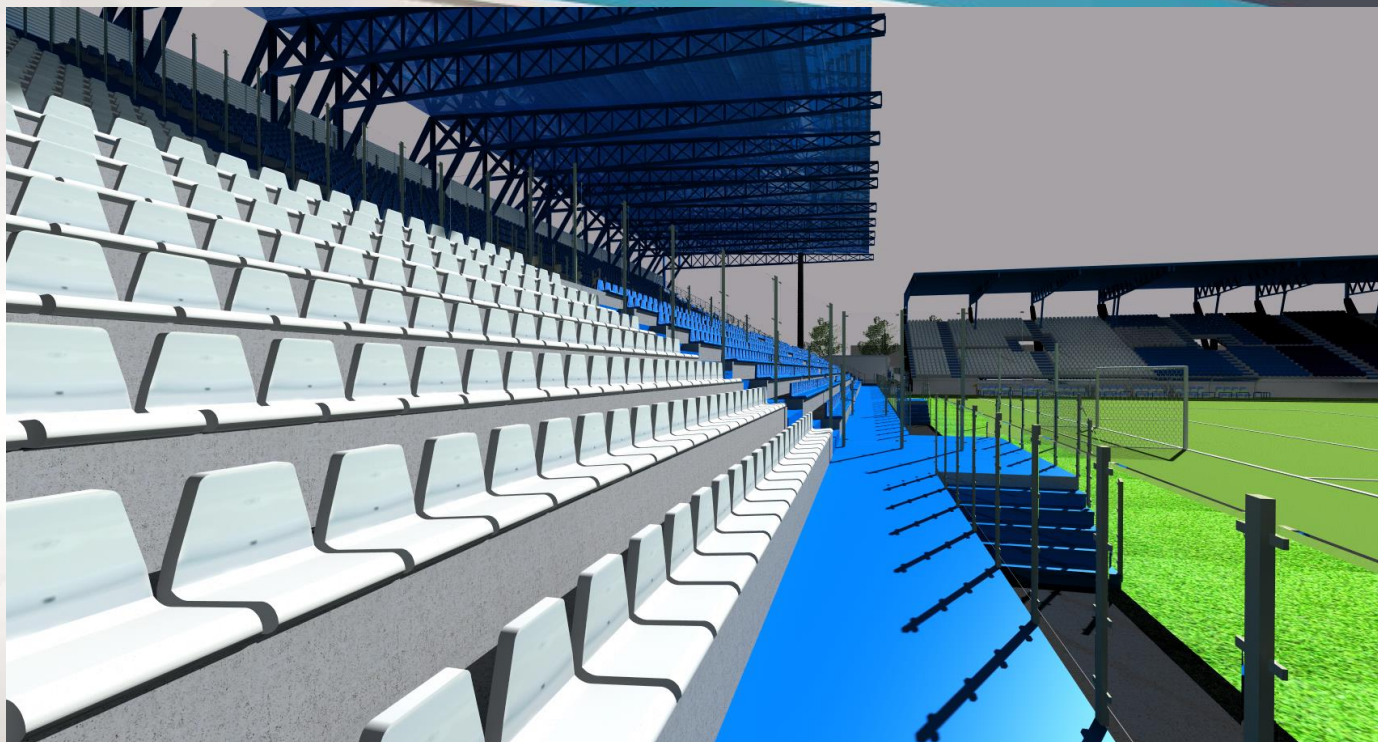

La sopraelevazione del piano delle sedute, analogamente a quanto avviene per la tribuna principale, permetterà l'adozione di un sistema di barriere basse



# UN OCCHIO ALLA CITTA'



I PILONI STORICI DEL SAVONUZZI, UNICI ELEMENTI ORIGINALI DELL'IMPIANTO, ORAMAI INGLOBATI ALL'INTERNO DELLO STADIO, SARANNO OGGETTO DI UNA PRECISA E MIRATA ATTIVITA' DI VALORIZZAZIONE CHE NE PREVEDERA' LA PRELIMINARE SCOMPOSIZIONE ED IL RIMONTAGGIO AGLI ANGOLI NORD E SUD DI VIA MONTE GRAPPA, RICHIAMANDONE LE ANTICHE FUNZIONI

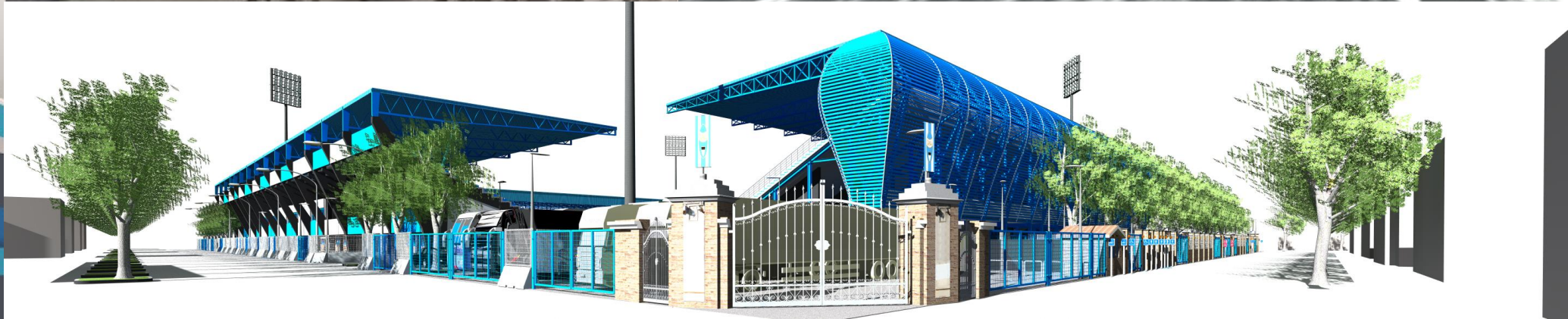
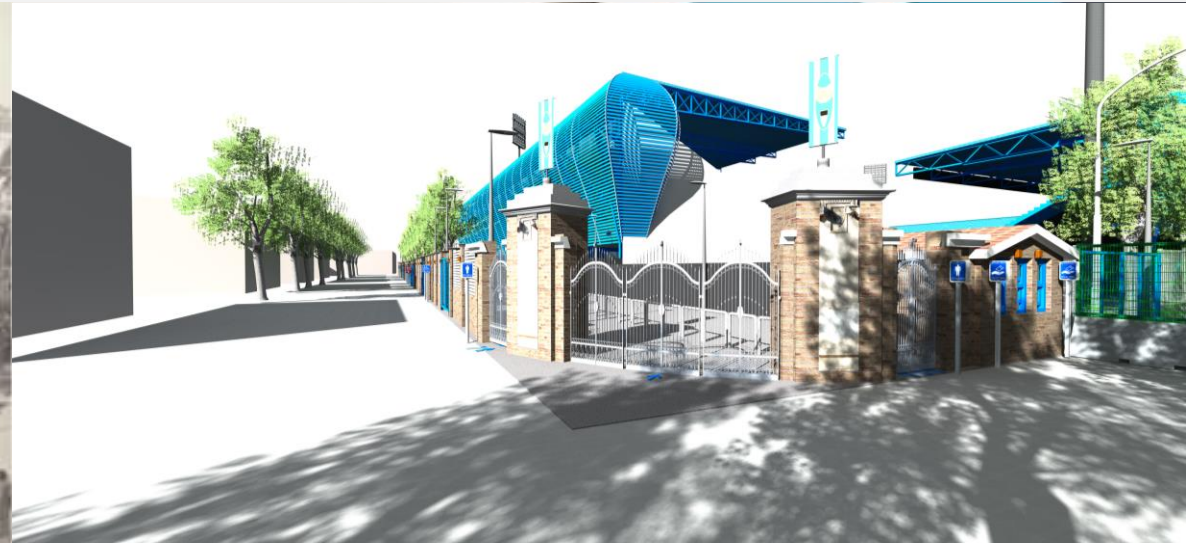



# UN OCCHIO ALLA CITTA'

ANALOGAMENTE VERRANNO SOSTITUIE LE PESANTI BARRIERE «BETA FENCE» DI TUTTA VIA MONTE GRAPPA, CON UNA PIU' GRADEVOLE CINTURA MURARIA IN LATERIZIO A VISTA

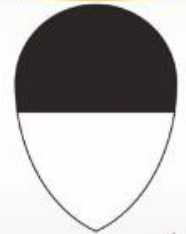

HI-TECH  
PROJECT  
*Restauro Architettura Ingegneria*





# A DUE PASSI DAL CASTELLO ESTENSE



Lo stadio comunale Paolo Mazza rappresenta un chiaro tentativo di **resistenza delle dinamiche di decentramento rispetto alla città**, sovvertendo quell'impostazione dogmatica che vuole i nuovi stadi lontano dai centri abitati, **divenendo un mezzo per rielaborare, ogni fine settimana, la sua immagine ed il suo valore iconico agli occhi del ferrarese**, proponendosi in una veste nuova che associa alla funzione di stadio il rispetto dei principi cardine della più moderna legislazione in materia sportiva.