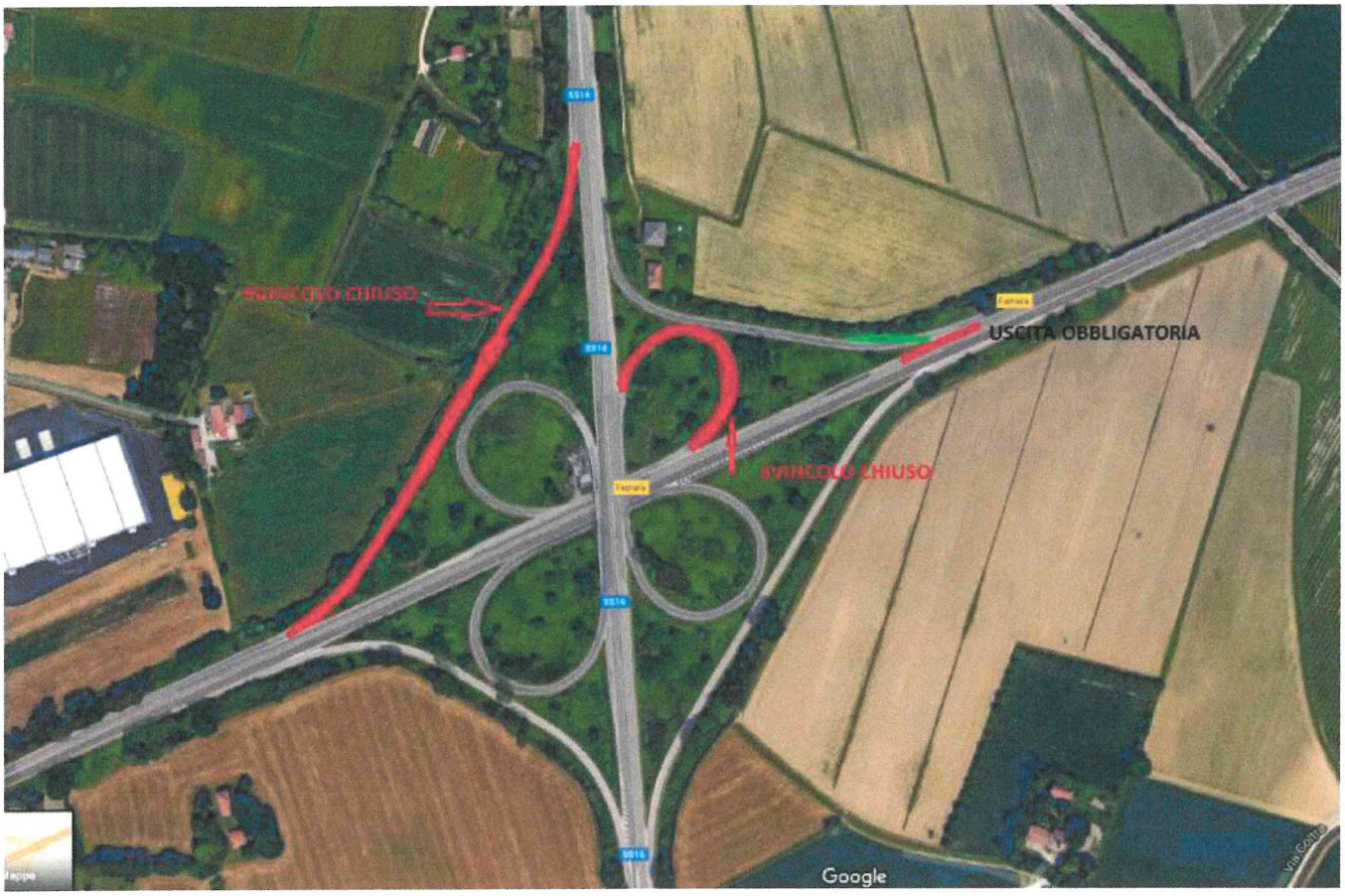
SVINCOLO CHIUSO
USCITA OBBLIGATORIA
SVINCOLO CHIUSO
SS14
Ferrara
Google

12 CHIUSURA DELLA CARREGGIATA

Schema

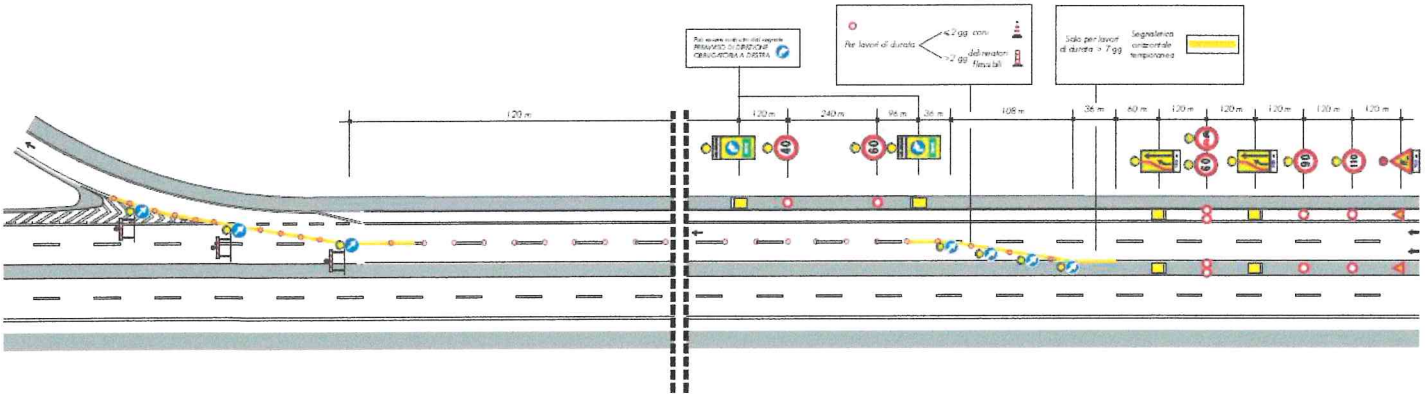

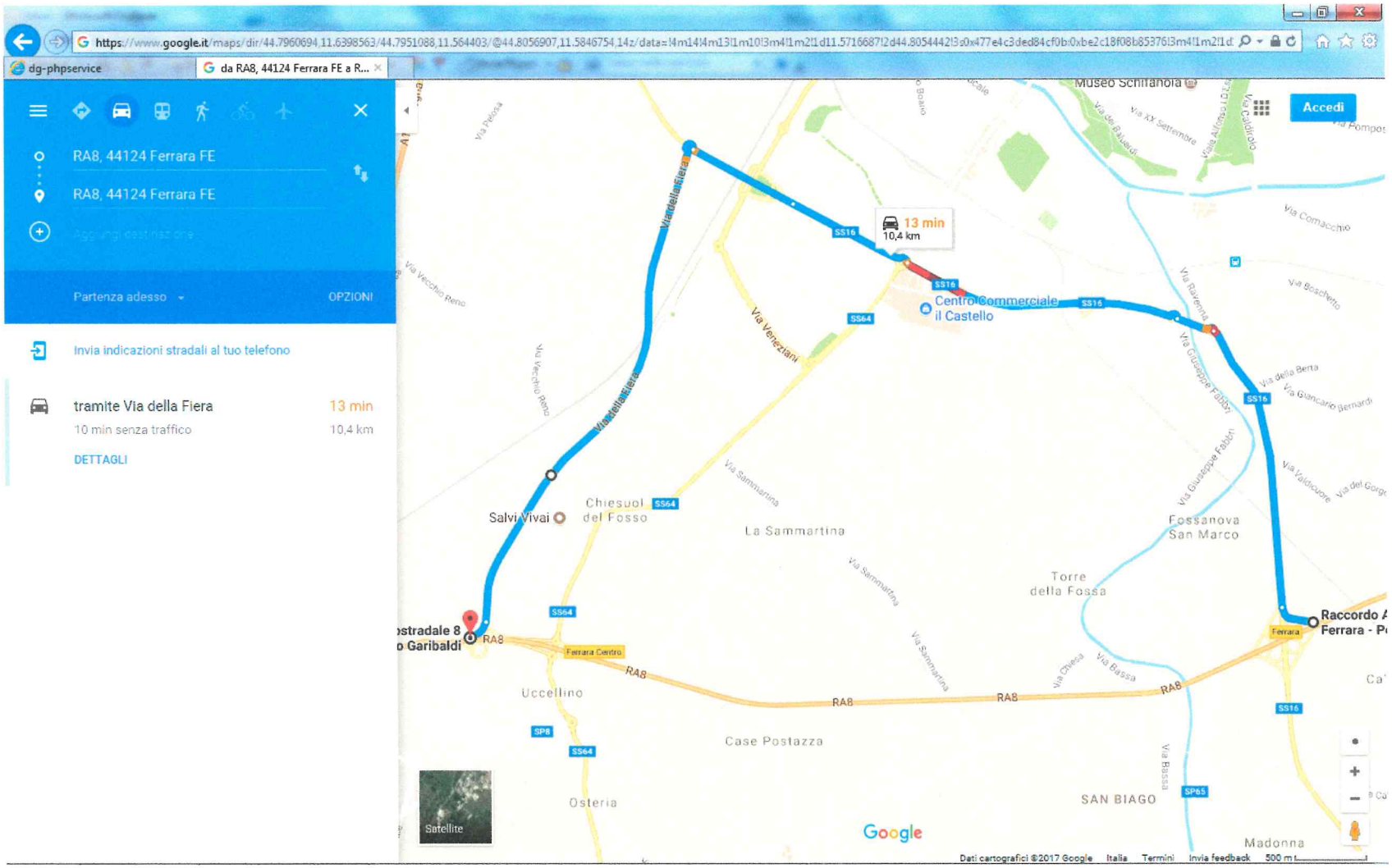

Lavori del 11 Dicembre – PERCORSO ALTERNATIVO

Uscita RA08 dir SS 16 – via Ravenna fino a rotatoria con via Richard Wagner, rotatoria con via Ludwig Van Beethoven SS 723 dir, rotatoria con SS 723 fino ad innesto Ferrara SUD

La parte evidenziata è viabilità comunale

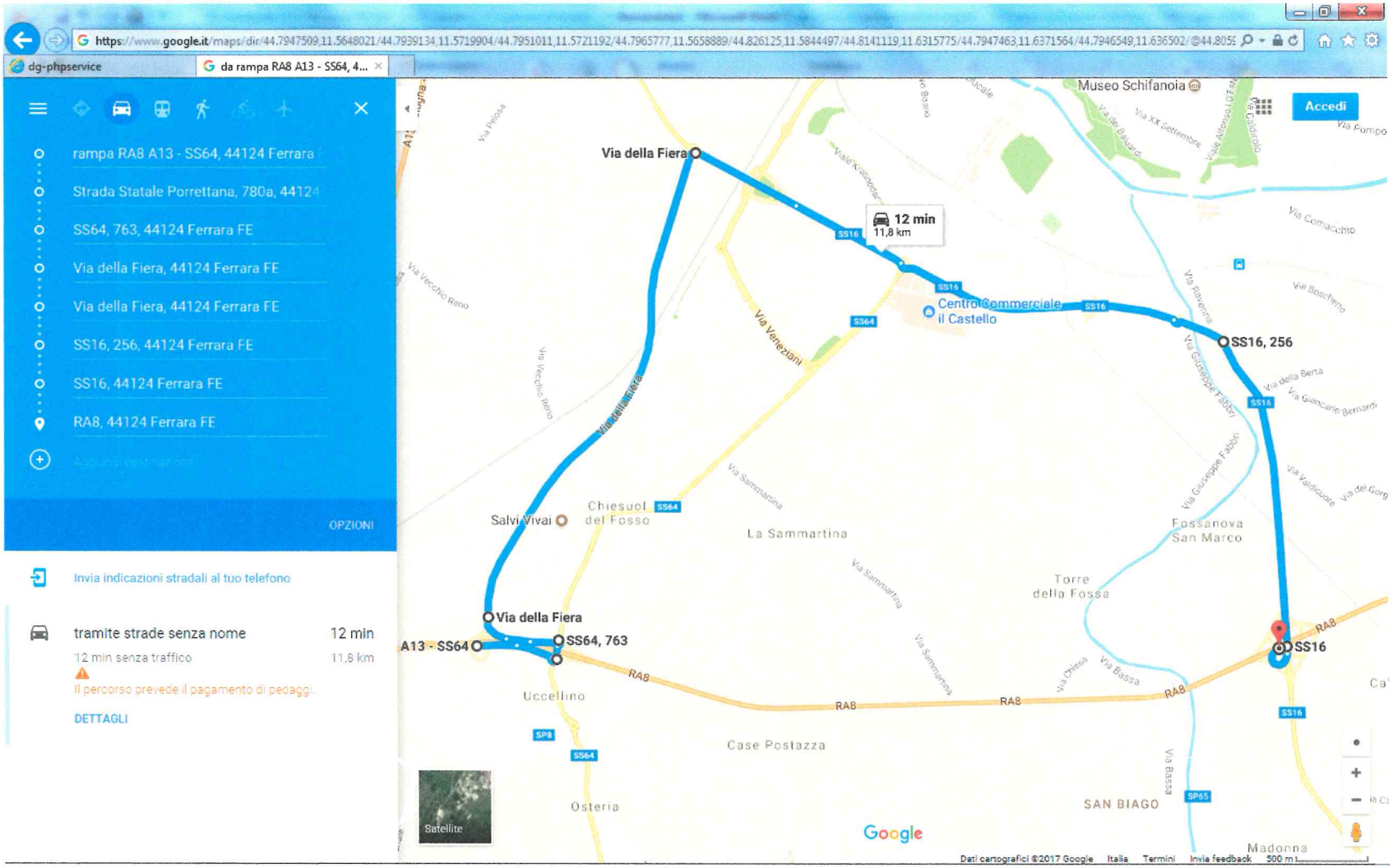

Lavori del 9-10 dicembre – PERCORSO ALTERNATIVO
Da uscita casello deviazione su SS 64 con rientro sur SS 723 fino a rotatoria con SS 723 dir e via Beethoven rotatoria via Wagner, rotatoria via Ravenna e SS 16 e rientro su RA 08

La parte evidenziata è viabilità comunale