COMUNE DI FERRARA
PROTOCOLLO GENERALE
Cod.AMC.FE.A01
05 MAG. 2021
N. 54853

Partito Democratico

GRUPPO CONSILIARE
PARTITO DEMOCRATICO

Ferrara, 5 maggio 2021

Al Sig. Presidente del Consiglio Comunale

Al Sig. Sindaco del Comune di Ferrara

Oggetto: **Interpellanza su barriere architettoniche in Via Ortigara**

PREMESSO CHE

- Recentemente è stato effettuato il rifacimento delle aiuole in via Ortigara;

CONSIDERATO CHE

- Dopo il rifacimento delle aiuole le uniche servitù di passaggio per accedere a uffici e negozi della via del quartiere Giardino, sono perennemente occupate da macchine in sosta (vedesi immagini allegate);

ASSUNTO CHE

- nel progetto del Comune non è stata presa in considerazione l'eventualità che questa zona fosse di servizio anche a persone con disabilità, come testimonia il fatto che per accedere a questi passaggi non vi è la presenza di alcuna rampa;

SI RICHIEDE, QUINDI, AL SIG. SINDACO E ALL'ASSESSORE COMPETENTE

Se non ritenga di rendere agibili queste servitù di passaggio anche alle persone con disabilità attraverso il supporto di rampe di accesso idonee nonché di regolamentare le auto in sosta attraverso strisce bianche per delimitare le aree di parcheggio, onde evitare di occupare le zone di accesso pedonale.

Si richiede risposta scritta.
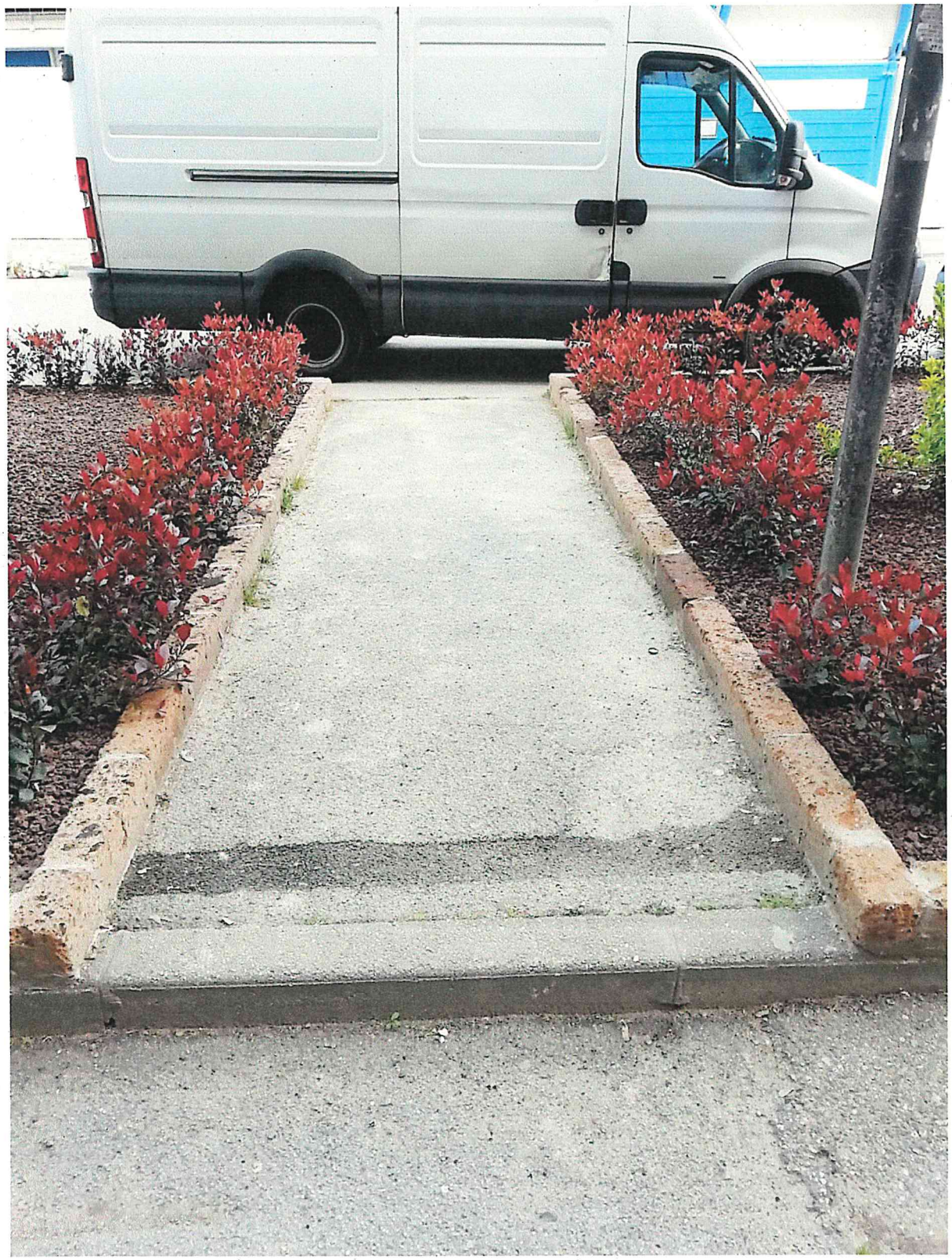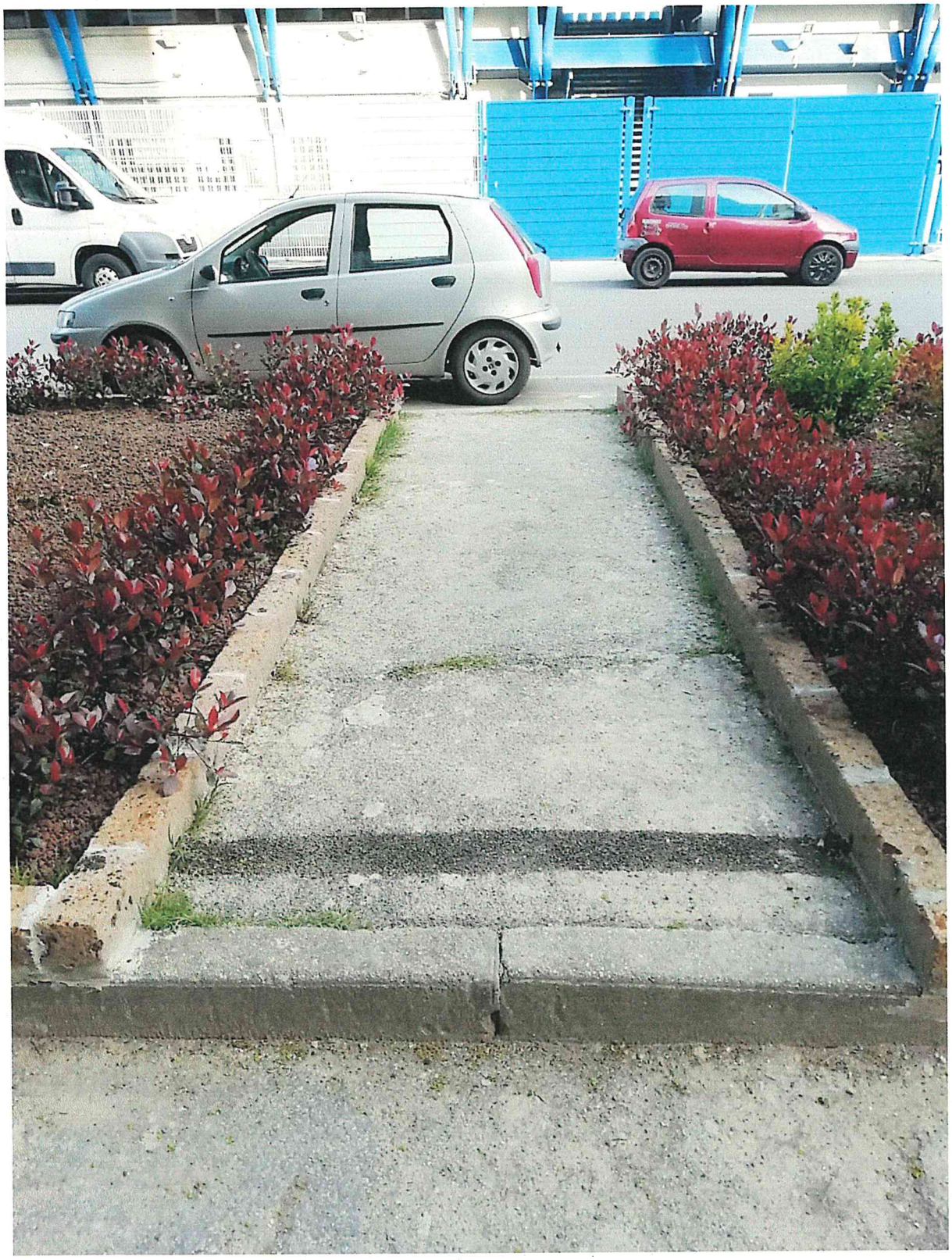
Il consigliere comunale
Davide Bertolasi